

DUCATI

750 Montjuich

750 F1

**CATALOGO RICAMBI
SPARE PARTS CATALOGUE
CATALOGUE PIECES DETACHEES
ERSATZTEILKATALOG**

Printed in Italy



DUCATI

750 F1

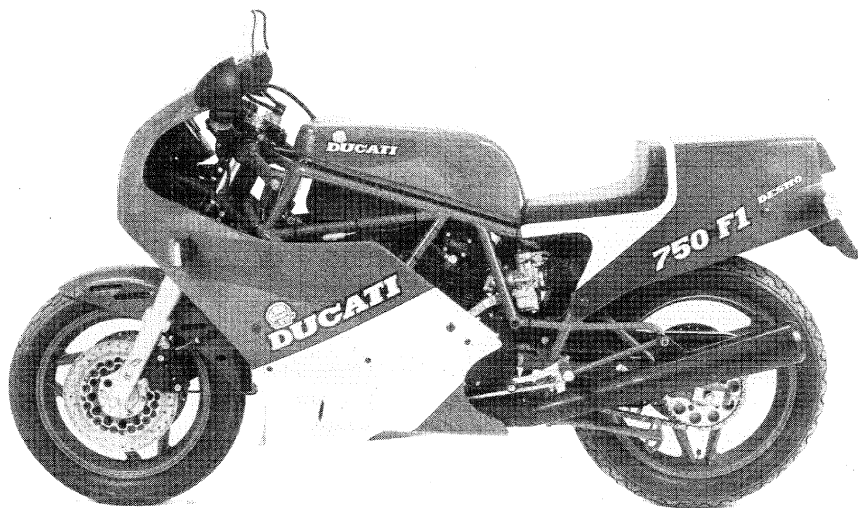

750 Montjuich

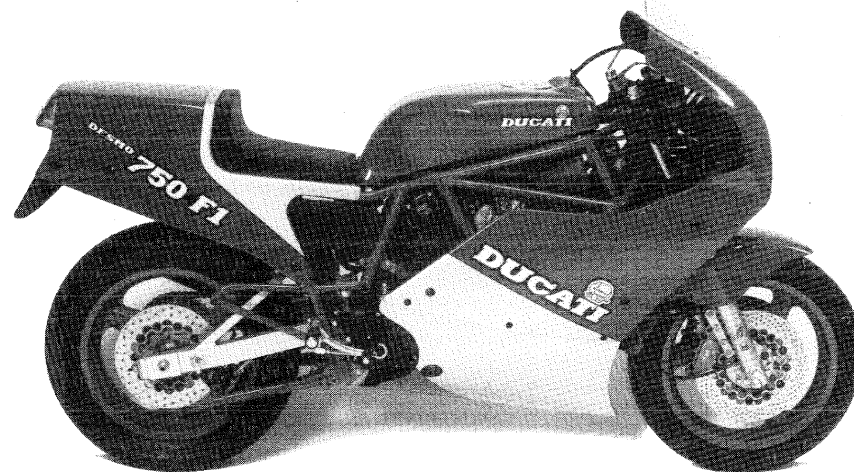

INFORMAZIONI GENERALI

Questo catalogo è stato preparato per richiedere con esattezza le parti di RICAMBIO dei motocicli **750 F1 - 750 MONTJUICH**.

Nelle ordinazioni indicare sempre e solamente:

- 1) il numero dei particolari seguito dalla descrizione;
- 2) il colore per i pezzi verniciati o comunque colorati;
- 3) il numero d'identificazione (matricola) del motociclo.

Le indicazioni di destra e sinistra si riferiscono ai due lati della macchina rispetto al guidatore seduto in sella.

GENERAL INFORMATION

This catalogue has been prepared for your convenience when ORDERING PARTS for **750 F1 - 750 MONTJUICH** motorcycles.

The following instructions should be followed very carefully when ordering parts:

- 1) indicate part number and description;
- 2) indicate colour for painted parts;
- 3) indicate V.I.N. number.

Right side and left side indicated in this catalogue are referred to rider seating on motorcycle.

INFORMATIONS GENERALES

Ce catalogue a été préparé pour faciliter le client dans sa commande de pièces de RECHANGE pour les motocyclettes **750 F1 - 750 MONTJUICH**.

Pour toute commande, indiquer toujours et seulement:

- 1) le numéro de la pièce suivi de sa description;
- 2) la couleur des pièces peintes;
- 3) le numéro d'identification (matricule) de la motocyclette.

Les indications de droite et gauche se rapportent aux deux côtés de la motocyclette par rapport au conducteur assis sur la selle.

ALLGEMEINE INFORMATIONEN

Dieser Katalog wurde vorbereitet um die Möglichkeit zu geben, dass die ERSATZTEILE mit höchster Genauigkeit angefordert werden können und zwar für das Motorrad **750 F1 - 750 MONTJUICH**.

Den Aufträgen ist immer und nur folgendes anzugeben:

- 1) ersatzteilnummer und Bezeichnung;
- 2) die Farbe für die lackierten Teile;
- 3) die Herstellungsnummer des Motorrads.

Die Angaben für rechts und links beziehen sich auf die beiden Seiten des Motorrads und zwar so gesehen, wie es der Fahrer sieht, wenn er auf dem Sattel sitzt.

NOTE - LIST - NOTES - NOTE:

F.m.: Fino al telaio matricola - Up to frame number - Jusqu'au cadre numéro - Bis zum Fahrgestellnummer

D.m.: Dal telaio matricola - From frame number - Du cadre numéro - Ab Fahrgestellnummer

F.m.m.: Fino al motore matricola - Up to engine number - Jusqu'au moteur matricule - Bis zum Motor-Nr.

D.m.m.: Dal motore matricola - From engine number - Du moteur matricule - Ab Motor-Nr.

- : 750 F1
- : 750 MONTJUICH
- △ : 750 F1 - 750 MONTJUICH

D : Germania, Germany, Allemagne, Deutschland

CH : Svizzera, Switzerland, Suisse, Schweiz

F : Francia, France, France, Frankreich

USA : Stati Uniti d'America, United States of America, Etats Units d'Amerique, Vereinigte Staaten von Amerika.

I : Italia, Italy, Italie, Italien

Dati indicativi soggetti a modifiche senza impegno di preavviso.

All data are subject to modification without prior notice.

Données indicatives sujettes à modifications sans obligation de préavis.

Änderungen vorbehalten.

N.B. I numeri di matricola iniziali dei motocicli 750 F1 ed 750 MONTJUICH sono rispettivamente ZDM750R * 7500595 * - ZDM750M * 001 *.

Initial part number for the motorcycle 750 F1 and 750 MONTJUICH are ZDM750R * 7500595 * and ZDM750M * 001 *.

Les premiers numéros des motocyclettes 750 F1 et 750 MONTJUICH sont ZDM750R * 7500595 * et ZDM750M * 001 *.

Die Anfangsnummer der Matrikel vom Motorrad 750 F1 und 750 MONTJUICH sind ZDM750R * 7500595 * - ZDM750M * 001 *.

Emesso: 2-86

Issued: 2-86

Imprimé: 2-86

Herausgegeben: 2-86

N° CATALOGO: 985230032

CATALOGUE No.: 985230032

Nr. CATALOGUE: 985230032

KATALOG Nr.: 985230032

Tavola - Drawing Table - Bild	Denominazione	Description	Designation	Bezeichnung	Pag.
1	ATTREZZI SPECIALI PER STAZIONI DI SERVIZIO	WORKSHOP SPECIAL TOOLS	OUTILS SPECIAUX POUR STATIONS DE SERVICE	SONDERWERKZEUGE FÜR WERKSTÄTTE	3
2	COMANDO CAMBIO	GEARCHANGE	BOÎTE A VITESSES	SCHALTUNG	5
3	CAMBIO - FRIZIONE	GEARCHANGE - CLUTCH	BOÎTE A VITESSES - EMBRAYAGE	SCHALTUNG - KUPPLUNG	7
4	CILINDRI - IMBIELLAGGIO	CYLINDERS - CRANKSHAFT	CILYNDRES - VILEBREQUIN	ZYLINDER - KURBELWELLE	11
5	DISTRIBUZIONE	TIMING	DISTRIBUTION	VENTILSTEUERUNG	13
6	TESTA VERTICALE	VERTICAL HEAD	CULASSE VERTICALE	STEHENDER ZYLINDERKOPF	15
7	TESTA ORIZZONTALE	HORIZONTAL HEAD	CULASSE HORIZONTALE	HORIZONTAL ZYLINDERKOPF	19
□ 8	CARBURATORE	CARBURETOR	CARBURATEUR	VERGASER	23
● 8A	CARBURATORE	CARBURETOR	CARBURATEUR	VERGASER	27
9	FILTRI E POMPA OLIO	FILTERS AND OIL PUMP	FILTRES ET POMPE A HUILE	ÖLFILTER UND PUMPE	31
10	SEMICARTER LATO FRIZIONE	CRANKCASE CLUTCH SIDE	CARTER CÔTÉ EMBRAYAGE	MOTORGEHÄUSE RECHTS	33
11	SEMICARTER LATO CATENA E ALTERNATORE	CHAIN SIDE CRANKCASE AND ALTERNATOR	CARTER CÔTÉ CHÂÎNE ET ALTERNATEUR	MOTORGEHÄUSE LINKS UND LICHTMASCHINE	37
12	AVVIAMENTO ELETTRICO E ACCENSIONE	ELECTRIC STARTER AND IGNITION	DEMARRAGE ELECTRIQUE ET ALLUMAGE	ELEKTROSTARTER ANLASSER UND ZÜNDUNG	41
13	IMPIANTO ELETTRICO	ELECTRIC SYSTEM	INSTALLATION ELECTRIQUE	ELEKTRISCHE ANLAGE	45
14	GRUPPO SCARICO	EXHAUST	ECHAPPEMENT	AUSPUFFANLAGE	49
15	GRUPPO RADIATORE OLIO	RADIATOR	RADIAEUR	KÜHLER	51
□ 16	SOSPENSIONE POSTERIORE - CATENA - COPRICATENA	REAR SUSPENSIONS - CHAIN - CHAIN COVER	SUSPENSIONS AR - CHAÎNE - CARTER-CHAÎNE	HINTERFEDERUNG - KETTE - KETTEKASTEN	53
● 16A	SOSPENSIONE POSTERIORE - CATENA - COPRICATENA	REAR SUSPENSIONS - CHAIN - CHAIN COVER	SUSPENSIONS AR - CHAÎNE - CARTER-CHAÎNE	HINTEREFEDERUNG - KETTE - KETTEKASTEN	55
17	FANALE - CRUSCOTTO	HEAD-LIGHT - DASHBOARD	PHARE - TABLEAU DE BORD	SCHEINWERFER - INSTRUMENTENBRETT	57
□ 18	FRENO IDRAULICO ANTERIORE	FRONT HYDRAULIC BRAKE	FREIN HYDRAULIQUE AVANT	VORD. HYDRAULISCHE BREMSE	61
● 18A	FRENO IDRAULICO ANTERIORE	FRONT HYDRAULIC BRAKE	FREIN HYDRAULIQUE AVANT	VORD. HYDRAULISCHE BREMSE	63
19	MANUBRIO POMPA COMANDO FRIZIONE	HANDLEBAR - CLUTCH PUMP	GUIDON - POMPE EMBRAYAGE	LENKER - KUPPLUNGSPUMPE	65
20	FORCELLA ANTERIORE	FRONT FORK	FOURCHE AVANT	TELEGABEL	67
21	FRENO IDRAULICO POSTERIORE - PEDANE	REAR HYDRAULIC BRAKE - FOOT-RESTS	FREIN HYDRAULIQUE ARRIERE - REPOSE-PIEDS	HYDRAULISCHE BREMSE-FUSSRASTE	71
22	RUOTE ANTERIORI E POSTERIORI	FRONT AND REAR WHEELS	ROUES AVANT ET ARRIERE	VORDERRAD UND HINTERRAD	75
23	CAVALLETTO - PARAFANGHI - TELAIO - FILTRI ARIA	STAND - MUDGUARDS - FRAME - AIR FILTERS	BEQUILLE - GARDE-BOUES - CADRE - FILTRES A AIR	STÄNDER - KOTFLÜGEL - RAHMEN - LUFTFILTER	77
24	SELLA - SERBATOIO	SADDLE - FUEL TANK	SELLE - RESERVOIR	SATTEL - KRAFTSTOFFBEHÄLTER	81
25	CARENATURA	FAIRING	CARENAGE	SCHALE	83



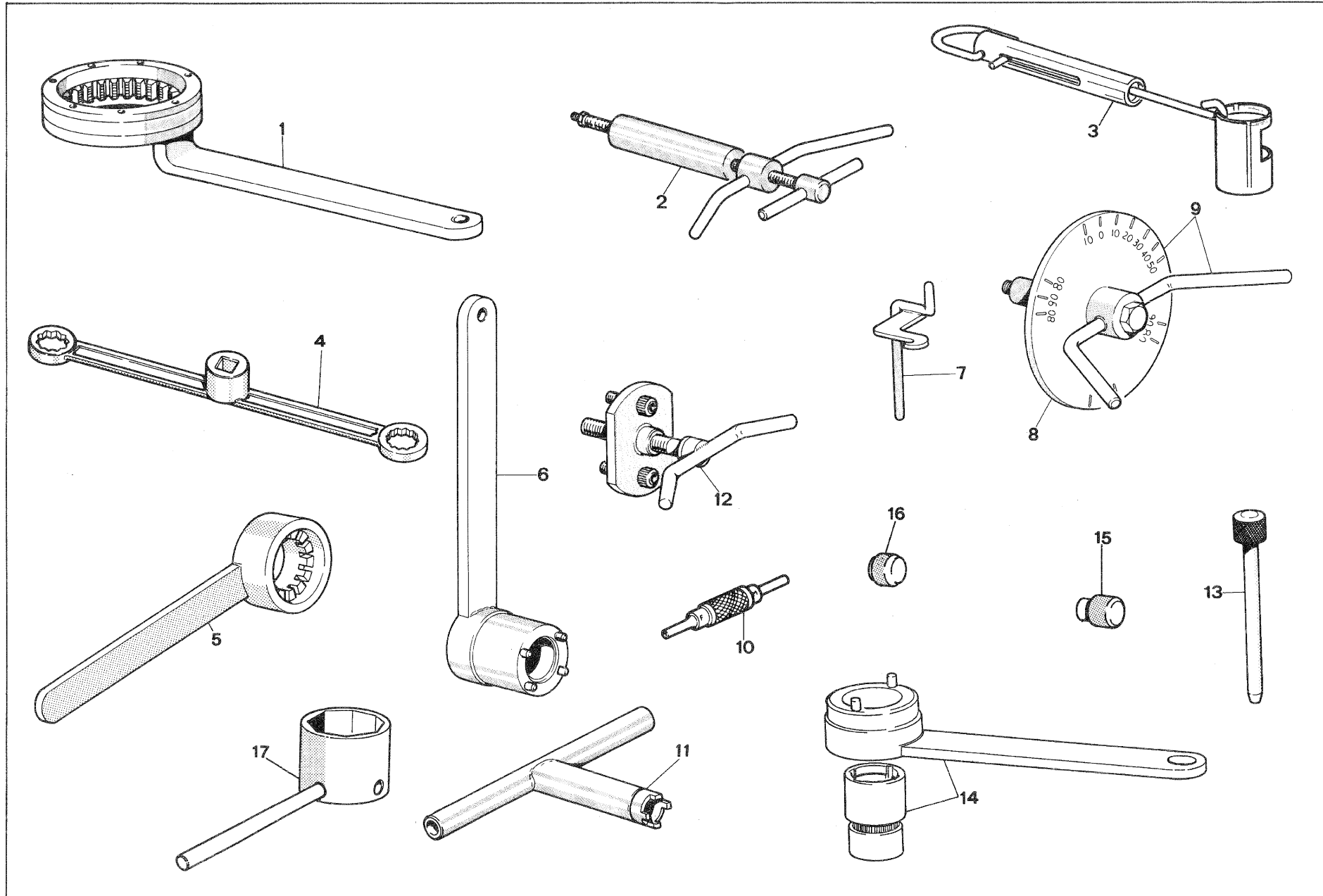

DUCATI	ATTREZZI SPECIALI PER STAZIONI DI SERVIZIO — WORKSHOP SPECIAL TOOLS OUTILS SPECIAUX POUR STATIONS DE SERVICE — SONDERWERKZEUGE FÜR WERKSTÄTTE				TAVOLA DRAWING TABLE BILD	1	750 F1
							750 MONTJUICH

NOTE NOTES MARKE	POS. N.	N. CODICE CODE No. Nr. CODE CODE Nr.	DENOMINAZIONE	DESCRIPTION	DESIGNATION	BEZEICHNUNG	VALIDITÀ VALIDITY VALIDITÉ GÜLTIG	QUANTITÀ QUANTITY QUANTITÉ MENGE
△	1	887130146	Chiave ferma tamburo frizione	Clutch drum locking wrench	Clé d'arrêt tambour embrayage	Halterungsschlüssel der Kupplungstrommel		1
△	2	887130120	Estrattore per perni bilanciere	Rocker pin extractor	Extracteur axes culbuteur	Abzieher für Kipphebelachse		1
△	3	887130748	Tenditore dinamometrico per cinghia distribuzione	Timing belt tensioner	Tendeur des courroies distribution	Spanner dynamometer für Treibriemen		1
△	4	887130718	Chiave per bloccaggio dadi testa	Wrench for cylinder-head nut	Clé pour écrou culasse	Spannschlüssel für Zylinderkopf		1
△	5	887130710	Chiave ferma alternatore per bloccaggio dado	Alternator retain, wrench for nut locking	Clé d'arrêt alternateur pour blocage écrou	Stromwechselhalterungsschlüssel für Mutterversperr.		1
△	6	887130137	Chiave ferma ingranaggio albero motore per bloccaggio dado	Crankshaft gear retaining wrench for nut locking	Clé d'arrêt engrenage arbre moteur pour blocage écrou	Halterungsschlüssel des Antriebswellenrads für Mutterversperrung		1
△	7	887130143	Attrezzo per montare molla e bilanciere di chiusura	Closing rocker & spring assembling tool	Outil pour monter ressort et culbuteur de fermeture	Werkzeug für Feder und Kipphebelmontage		1
△	8	981120002	Disco graduato	Graduated disc	Disque gradué	Stellscheibe		1
△	9	887130123	Attrezzo porta disco graduato per controllo anticipo con disco	Graduated disc bearing tool for advance checking with disc	Outil porte-disque gradué pour contrôle calage avec disque	Vorzündungstellscheibeträger mit Stellscheibe		1
△	10	887130114	Attrezzo per smontare spine dai connettori Molex	Connector pins removing tool	Outil pour démonter goujons connect.	Abzieher für Steckkontakte		1
△	11	887130139	Chiave per bloccaggio ghiera pulegge distribuzione	Timing pulley nut locking wrench	Clé d'arrêt écrous poulies distribut.	Halterungsschl. der Steuerscheibenuttmutter		1
△	12	887130144	Estrattore per smontare coperchio catena/alternatore	Chain cover removing tool	Outil pour démonter couvercle chaîne	Abzieher für Kettendeckel		1
△	13	887130262	Spina per montare i bilancieri	Rocker assembl. pin	Cheville-guide pour monter culbuteurs	Stift für Kipphebeleinbau		1
△	14	887005644	Chiave ferma pulegge distribuzione	Timing pulley retaining wrench	Clé d'arrêt poulies distribution	Halterungsschl. der Steuerscheiben		1
△	15	000044119	Distanziale controllo registro inferiore valvola	Lower spacer	Entretoise inf.	Unter. Distanzstück		1
△	16	000044120	Distanziale controllo registro inferiore valvola	Lower spacer	Entretoise inf.	Unter. Distanzstück		1
△	17	067503210	Chiave smontaggio cartuccia olio	Cartridge removing key	Clé pour démonter le cartouche	Steckschlüssel für Filterpatrone		1



33

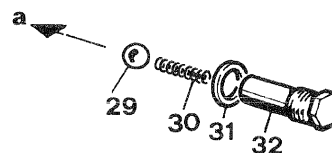
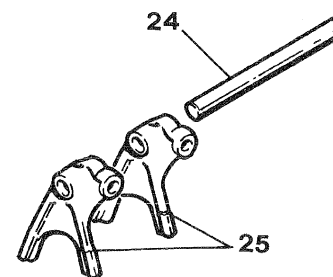
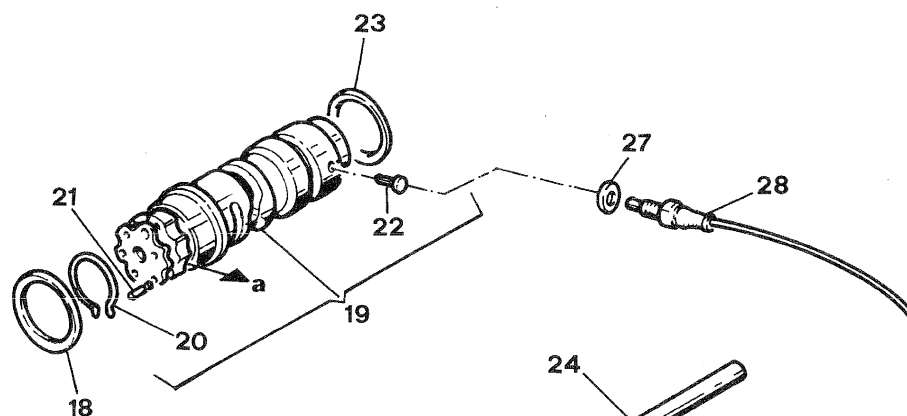
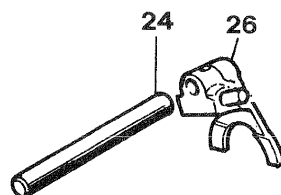
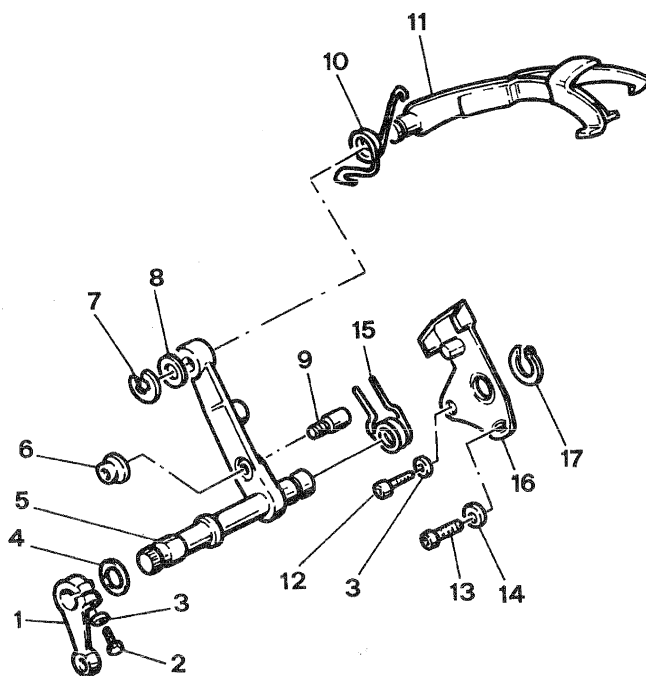
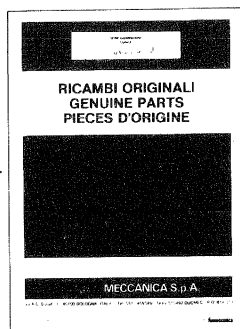

NOTE NOTES NOTES MARKE	POS. N.	N. CODICE CODE No. Nr. CODE CODE Nr.	DENOMINAZIONE	DESCRIPTION	DESIGNATION	BEZEICHNUNG	VALIDITÀ VALIDITY VALIDITE GULTIG	QUANTITÀ QUANTITY QUANTITE MENGE
△	1	066013020	Levetta comando cambio	Gear control lever	Levier comm. vitesses	Schalthebel		1
△	2	60N101081	Vite TE	Screw	Vis	Schraube		1
△	3	46240376A	Rondella ondulata	Washer	Rondelle	Unterlegscheibe		2
△	5	066013160	Perno con leva cambio	Pin with lever	Goujon avec levier	Stift mit Hebel		1
△	6	079913095	Dado autobloccante	Nut	Ecrou	Mutter		1
△	7	021407350	Anello IDEAL D8	Ideal ring	Anneau	Idealring		1
△	8	040009050	Rondella	Washer	Rondelle	Unterlegscheibe		1
△	9	066013165	Perno per leva cambio	Gearlever pin	Goujon pour levier	Hebelstift		1
△	10	066013170	Molla ritorno forcella	Return spring	Ressort fourche	Gabelfeder		1
△	11	066013200	Forcella comando tamburo cambio	Control fork	Fourche commande	Gabel		1
△	12	715021631	Vite TCEI	Screw	Vis	Schraube		1
△	13	715022125	Vite TCEI	Screw	Vis	Schraube		1
△	14	46240378A	Rondella ondulata	Washer	Rondelle	Unterlegscheibe		1
△	15	079913110	Molla ritorno leva cambio	Return spring	Ressort retour	Hebelfeder		1
△	16	066013250	Piastrina fine corsa	Plate	Plaquette	Platte		1
△	17	735001542	Anello Seeger	Seeger ring	Anneau seeger	Seegerring		1
△	18	066013061	Rondella rasamento sp. 0,2	Thrust washer	Rondelle de butée	Distanzscheibe		1
△	—	066013062	Rondella rasamento sp. 0,3	Thrust washer	Rondelle de butée	Distanzscheibe		1
△	—	066013060	Rondella rasamento sp. 1	Thrust washer	Rondelle de butée	Distanzscheibe		1
△	19	067013400	Tamburo cambio completo	Compl. drum	Tambour complet	Schaltwalze		1
△	20	066013057	Anello ferma rullini	Stop ring	Anneau ferm.	Stopring		1
△	21	066013050	Rullino speciale	Roller	Rouleau	Walze		6
△	22	066013045	Pernetto comando spia folle	Warn. light control pin	Goujon comm. témoin vit. au point mort	Stift		1
△	23	066013066	Rondella rasamento sp. 0,2	Thrust washer	Rondelle de butée	Distanzscheibe		1
△	—	066013067	Rondella rasamento sp. 0,3	Thrust washer	Rondelle de butée	Distanzscheibe		1
△	—	066013065	Rondella rasamento sp. 1	Thrust washer	Rondelle de butée	Distanzscheibe		1
△	24	066013070	Perno per forcella	Fork pin	Goujon fourche	Hebelstift		2
△	25	067013075	Forcella innesto marce (1,3-2)	Fork	Fourche eng. vitesses	Schaltgabel		2
△	26	067013080	Forcella innesto marce (4,5)	Fork	Fourche eng. vitesses	Schaltgabel		1
△	27	42020008A	Guarnizione	Gasket	Joint	Dichtung		1
△	—	050403085	Guarnizione	Gasket	Joint	Dichtung		1
△	28	067049750	Interruttore spia folle	Warn. light switch	Interrupteur témoin	Kontrollampeschalter		1
△	29	768351134	Sfera	Ball	Bille	Kugel		1
△	30	066013143	Molla scatto marce	Spring	Ressort	Feder		1
△	31	027291090	Guarnizione	Gasket	Joint	Dichtung		1
△	32	066013133	Porta-puntalino	Peg holder	Porte-tige	Stangehalter		1
△	33	067551101	Busta guarnizioni e gommini di tenuta	Rubber and gasket set	Jeu joints et caoutchoucs	Gummi-und Dichtungssatz		1

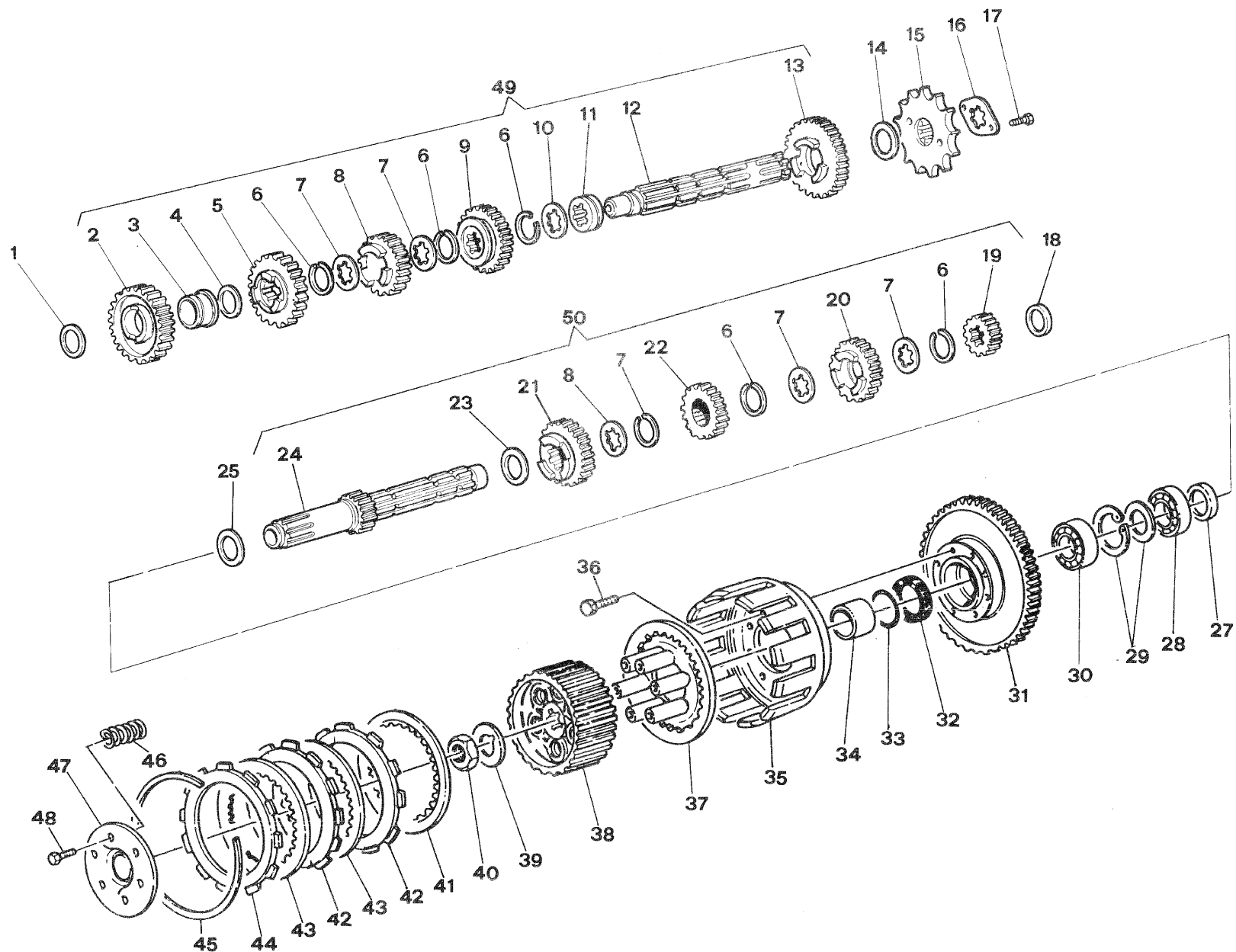

DUCATI	CAMBIO - FRIZIONE — GEARCHANGE - CLUTCH BOÎTE A VITESSES - EMBRAYAGE — SCHALTUNG - KUPPLUNG				TAVOLA DRAWING TABLE BILD	3	750 F1
							750 MONTJUCH

NOTE NOTES NOTES MARKE	POS. N.	N. CODICE CODE No. Nr. CODE CODE Nr.	DENOMINAZIONE	DESCRIPTION	DESIGNATION	BEZEICHNUNG	VALIDITÀ VALIDITY VALIDITE GÜLTIG	QUANTITÀ QUANTITY QUANTITE MENGE
□	1	067016180	Rosetta Ø 17,3xØ 32x0,8	Washer	Rondelle	Unterlegscheibe	f.m. 7501494	1
—	—	067016181	Rosetta Ø17,3xØ32x1	Washer	Rondelle	Unterlegscheibe	f.m. 7501494	1
—	—	067016182	Rosetta Ø17,3xØ32x1,2	Washer	Rondelle	Unterlegscheibe	f.m. 7501494	1
△	—	067016183	Rosetta Ø17,3xØ31x0,8	Washer	Rondelle	Unterlegscheibe	d.m. 7501495	1
—	—	067016184	Rosetta Ø17,3xØ31x1	Washer	Rondelle	Unterlegscheibe	d.m. 7501495	1
—	—	067016185	Rosetta Ø17,3xØ31x1,2	Washer	Rondelle	Unterlegscheibe	d.m. 7501495	1
△	2	067016050	Ingranaggio condotto 1° vel.	Driven gear	Engrenage conduit	Zahnrad		1
△	3	067016220	Boccola ingr. condotto 1° vel.	Bush	Douille	Buchse		1
△	4	067016155	Rosetta Ø22,3xØ32x1	Washer	Rondelle	Unterlegscheibe		1
△	5	067016080	Ingranaggio condotto 4° vel.	Driven gear	Engrenage conduit	Zahnrad		1
△	6	067016145	Anello elastico	Ring	Bague	Sicherungsring		6
△	7	067016015	Rondella scanalata Øe 32,5	Thrust washer	Rondelle	Distanzscheibe		5
△	8	067016070	Ingranaggio condotto 3° vel.	Driven gear	Engrenage conduit	Zahnrad		1
△	9	067016085	Ingranaggio condotto 5° vel.	Driven gear	Engrenage conduit	Zahnrad		1
△	10	067016140	Rondella scanalata Øe 36	Thrust washer	Rondelle	Distanzscheibe		1
△	11	067016230	Boccola ingranaggio condotto 2° vel.	Bush	Douille	Buchse		1
△	12	067016115	Albero secondario cambio	Layshaft	Arbre secondaire	Abtriebswelle		1
△	13	067016060	Ingranaggio condotto 2° vel.	Driven gear	Engrenage conduit	Zahnrad		1
△	14	067016170	Rosetta Ø25,3xØ36x0,8	Washer	Rondelle	Unterlegscheibe		1
—	—	067016171	Rosetta Ø25,3xØ36x1	Washer	Rondelle	Unterlegscheibe		1
—	—	067016172	Rosetta Ø25,3xØ36x1,2	Washer	Rondelle	Unterlegscheibe		1
■	15	067016090	Pignone catena Z=15	Chain sprocket Z=15	Pignon chaîne Z=15	Ritzel Z=15		1
●	—	037716090	Pignone catena Z=15	Chain sprocket Z=15	Pignon chaîne Z=15	Ritzel Z=15		1
●	—	037716095	Pignone catena Z=14	Chain sprocket Z=14	Pignon chaîne Z=14	Ritzel Z=14		1
□	16	067016105	Piastrina ferma-pignone	Plate	Plaque	Platte		1
○	—	037716105	Piastrina ferma-pignone	Plate	Plaque	Platte		1
□	17	41760098A	Vite TE	Screw	Vis	Schraube		2
○	—	60N102461	Vite TCEI	Screw	Vis	Schraube		2
□	18	067016160	Rosetta Ø20,3xØ32x0,8	Washer	Rondelle	Unterlegscheibe	f.m. 7501494	1
—	—	067016161	Rosetta Ø20,3xØ32x1	Washer	Rondelle	Unterlegscheibe	f.m. 7501494	1
—	—	067016162	Rosetta Ø20,3xØ32x1,2	Washer	Rondelle	Unterlegscheibe	f.m. 7501494	1
△	—	067016163	Rosetta Ø17,3xØ31x0,8	Washer	Rondelle	Unterlegscheibe	d.m. 7501495	1
—	—	067016164	Rosetta Ø17,3xØ31x1	Washer	Rondelle	Unterlegscheibe	d.m. 7501495	1
—	—	067016165	Rosetta Ø17,3xØ31x1,2	Washer	Rondelle	Unterlegscheibe	d.m. 7501495	1
□	19	067016020	Ingranaggio conduttore 2° vel.	Driving gear	Engrenage conducteur	Zahnrad	f.m. 7501494	1
△	—	067016023	Ingranaggio conduttore 2° vel.	Driving gear	Engrenage conducteur	Zahnrad	d.m. 7501495	1
●	—	067016023	Ingranaggio conduttore 2° vel.	Driving gear	Engrenage conducteur	Zahnrad		1
△	20	067016045	Ingranaggio conduttore 5° vel.	Driving gear	Engrenage conducteur	Zahnrad		1
△	21	067016030	Ingranaggio conduttore 3° vel.	Driving gear	Engrenage conducteur	Zahnrad		1
△	22	067016040	Ingranaggio conduttore 4° vel.	Driving gear	Engrenage conducteur	Zahnrad		1
△	23	067016150	Rondella Ø28,3xØ36x0,5	Washer	Rondelle	Unterlegscheibe		1



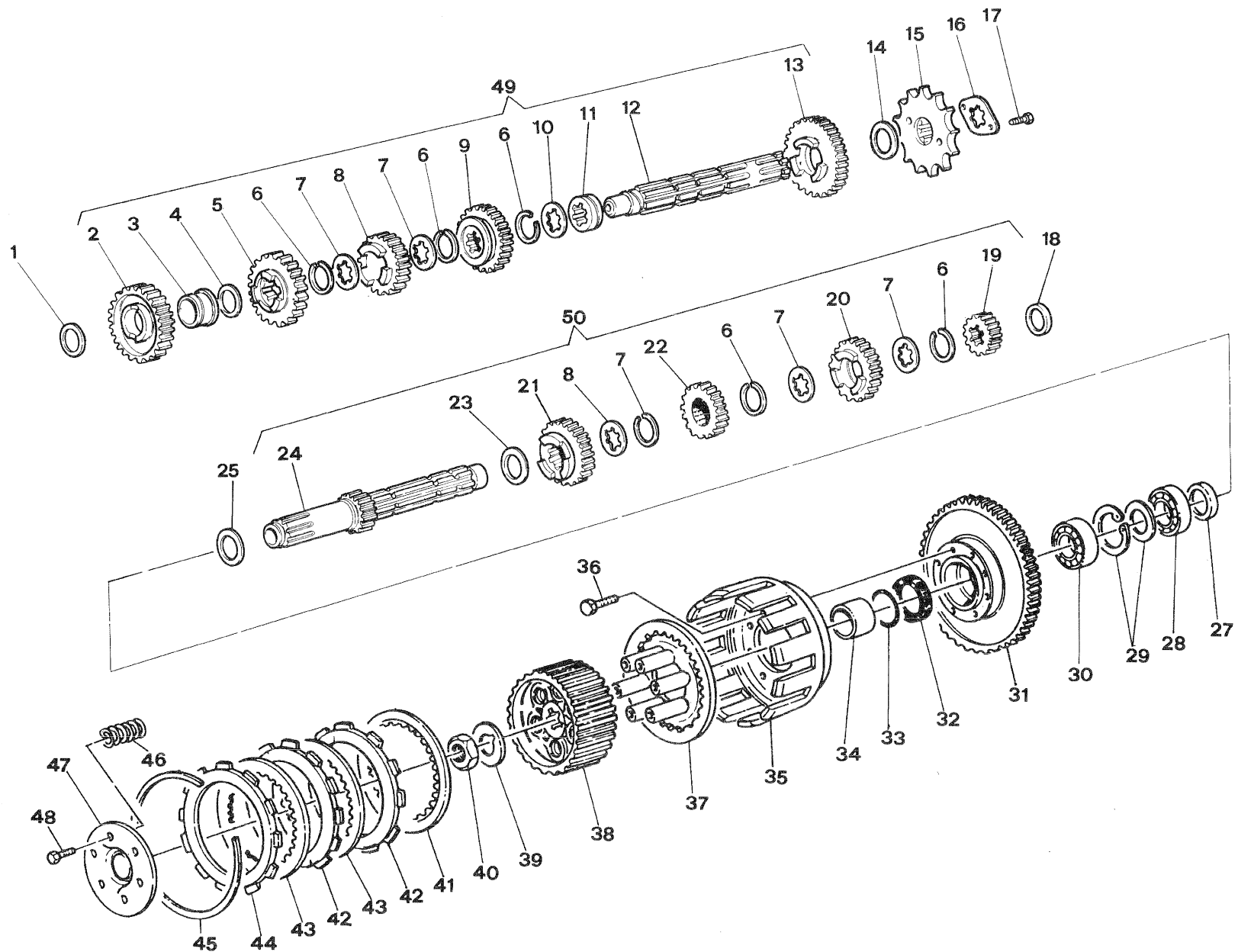

DUCATI	CAMBIO - FRIZIONE — GEARCHANGE - CLUTCH BOÎTE A VITESSES - EMBRAYAGE — SCHALTUNG - KUPPLUNG	TAVOLA DRAWING TABLE BILD	3	750 F1
				750 MONTJUICH

NOTE NOTES NOTES MARKE	POS. N.	N. CODICE CODEN Nr. CODE CODE Nr.	DENOMINAZIONE	DESCRIPTION	DESIGNATION	BEZEICHNUNG	VALIDITÀ VALIDITY VALIDITE GÜLTIG	QUANTITÀ QUANTITY QUANTITE MENGE
□	24	067016010	Albero primario cambio	Main shaft	Arbre primaire	Hauptwelle	f.m. 7501494	1
△	—	067016013	Albero primario cambio	Main shaft	Arbre primaire	Hauptwelle	d.m. 7501495	1
●	—	067016013	Albero primario cambio	Main shaft	Arbre primaire	Hauptwelle		1
△	25	025147050	Rosetta Ø25,2x32,5x1	Washer	Rondelle	Unterlegscheibe		1
—	—	015016030	Rosetta Ø25,2x32,5x0,5	Washer	Rondelle	Unterlegscheibe		1
—	—	050447060	Rosetta Ø25,2x32,5x0,3	Washer	Rondelle	Unterlegscheibe		1
—	—	050447050	Rosetta Ø25,2x32,5x0,2	Washer	Rondelle	Unterlegscheibe		1
△	27	066016620	Distanziale	Distance piece	Entretoise	Distanzstück		1
△	28	46370226A	Cuscinetto	Bearing	Roulement	Lager		1
△	29	066188630	Anello seeger - Distanziale	Seeger ring - Distance piece	Anneau - Entretoise	Seegerring - Distanzstück		1
△	30	751132566	Cuscinetto	Bearing	Roulement	Kugellager		1
△	31	067016900	Coppia ingr.friz. - ingr.alb. motore	Clutch/crankshaft gears	Engrenages trans.	Stirnradpaar		1
△	32	46340269A	Anello di tenuta	Seal ring	Bague d'étanchéité	Dichtungsring		1
△	33	46320537A	Guarnizione OR	«O» Ring	Joint «O»	Ring «O»		1
△	34	066516625	Distanziale	Spacer	Entretoise	Abstandsstück		1
△	35	066516860	Campana friz.	Clutch housing	Cage embrayage	Kupplungskorb		1
△	36	41760796A	Vite	Screw	Vis	Schraube		8
△	37	066516630	Spingidisco	Pressure plate	Pousse-disque	Druckplatte		1
□	38	067016610	Tamburo friz. acciaio	Steel clutch drum	Tambour embrayage	Kupplungskern		1
●	—	037716610	Tamburo friz. alluminio	Aluminium clutch drum	Tambour embrayage	Kupplungskern		1
△	39	037716640	Rosetta di sicurezza	Washer	Rondelle	Sicherungsblech		1
△	40	040047040	Dado esagonale	Hex. nut	Ecrou hex.	Mutter		1
△	41	067516530	Disco bombato	Disc	Disque	Scheibe		1
△	42	067616670	Disco conduttore	Driving disc	Disque conducteur	Belagscheibe		6
△	43	066116530	Disco condotto	Driven disc	Disque conduit	Stahlscheibe		6
△	44	066516690	Disco conduttore esterno	Driving disc	Disque conducteur	Stahlscheibe		1
△	45	066116573	Anello di fermo	Stop ring	Bague de fix.	Sicherungsring		1
△	46	065916558	Molla frizione	Clutch spring	Ressort embrayage	Feder		6
△	47	066516703	Disco comando frizione	Clutch control disc	Disque comm. embr.	Scheibe		1
△	48	41760142A	Vite TE	Screw	Vis	Schraube		6
△	49	067088210	Albero secondario completo	Layshaft	Arbre secondaire	Vorlegewelle		1
□	50	067088200	Albero primario completo	Main shaft	Arbre primaire	Hauptwelle	f.m. 7501494	1
△	—	067088203	Albero primario completo	Main shaft	Arbre primaire	Hauptwelle	d.m. 7501495	1
●	—	067088203	Albero primario completo	Main shaft	Arbre primaire	Hauptwelle		1
□	51	067016200	Cambio completo (49+50)	Gearchange	Boîte a vitesses	Schaltung	f.m. 7501494	1
△	—	067016203	Cambio completo (49+50)	Gearchange	Boîte a vitesses	Schaltung	d.m. 7501495	1
●	—	067016203	Cambio completo (49+50)	Gearchange	Boîte a vitesses	Schaltung		1



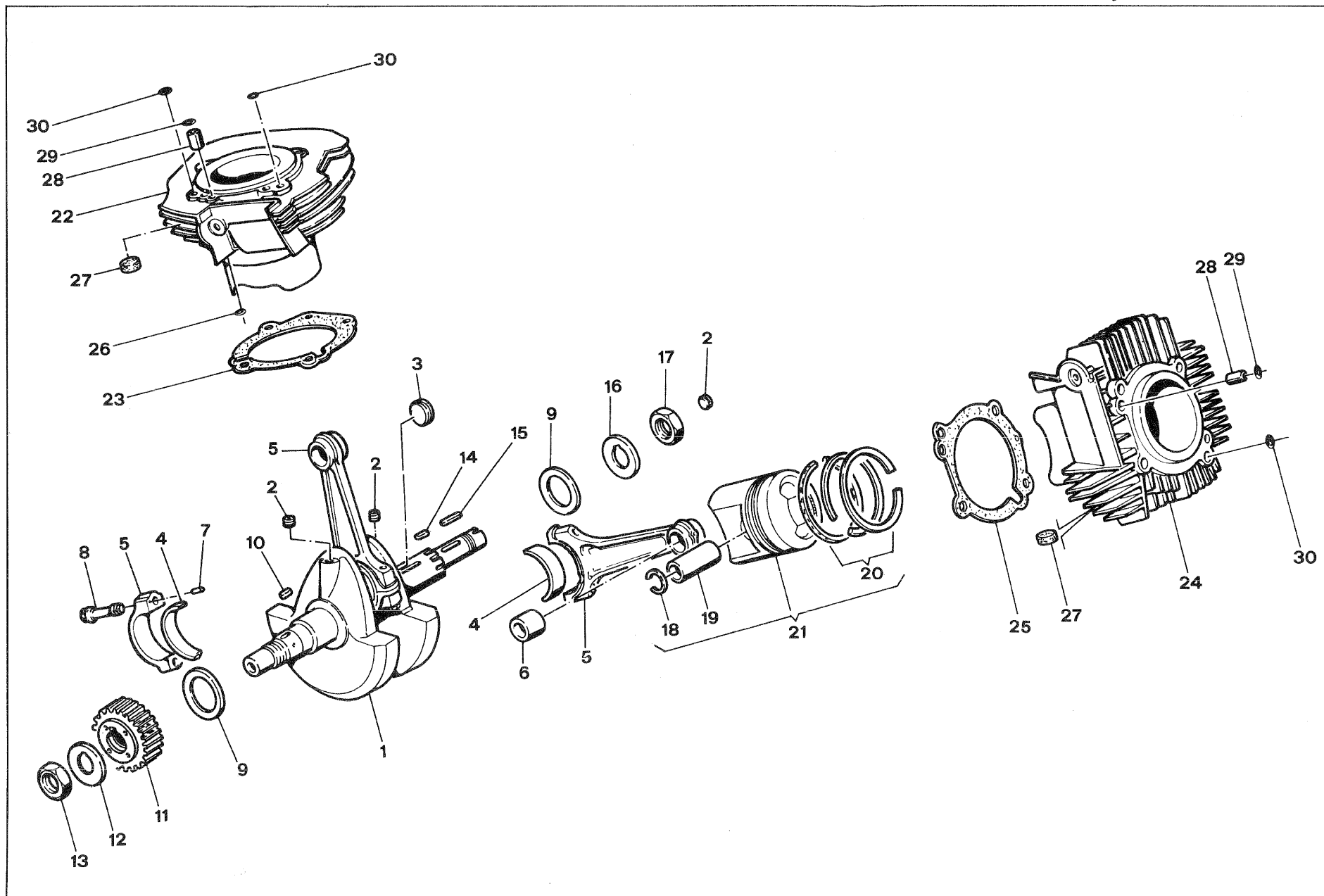

DUCATI	CILINDRI - IMBIELLAGGIO — CYLINDERS - CRANKSHAFT CILYNDRES - VILEBREQUIN — ZYLINDER - KURBELWELLE					TAVOLA DRAWING TABLE BILD	4	750 F1
								750 MONTJUICH

NOTE NOTES NOTES MARKE	POS. N.	N. CODICE CODE No. Nr. CODE CODE Nr.	DENOMINAZIONE	DESCRIPTION	DESIGNATION	BEZEICHNUNG	VALIDITÀ VALIDITY VALIDITE GÜLTIG	QUANTITÀ QUANTITY QUANTITE MENGE
△	1	067047150	Albero motore nudo (comprende voci 2-3)	Bare crankshaft (2-3 included)	Vilebrequin nu (compris 2-3)	Kurbelwelle (mit 2-3)		1
△	2	721212106	Grano filettato	Dowel	Téton	Gewindestift		3
△	3	066047220	Tappo	Plug	Bouchon	Stopfen		1
△	4	066047230	Semicuscinetto normale	Standard half-bearing	Demi-roulement normal	Plevellagerschale		4
△	—	066047235	Semicuscinetto minorato 0,25	Unders. half-bearing	Demi-roulement	Plevellagerschale		4
△	—	066047236	Semicuscinetto minorato 0,50	Unders. half-bearing	Demi-roulement	Plevellagerschale		4
△	5	066047350	Gruppo bielle (comprende 6-7-8)	Con.rod assembly (6-7-8 included)	Groupe bielles (compris 6-7-8)	Plevuelsatz paar (mit 6-7-8)		2
△	6	066047290	Boccola normale	Standard bush	Douille normale	Buchse		2
△	—	066047295	Boccola magg. 0,05	Oversized bush	Douille majorée	Buchse		2
△	7	742240570	Spina	Split pin	Goupille	Federhülse		4
△	8	061947288	Vite speciale	Screw	Vis	Schraube		4
△	9	075547050	Rondella rasamento sp. 0,2	Thrust washer	Rondelle de butée	Distanzscheibe		1
△	—	075547060	Rondella rasamento sp. 0,3	Thrust washer	Rondelle de butée	Distanzscheibe		1
△	—	075547070	Rondella rasamento sp. 0,5	Thrust washer	Rondelle de butée	Distanzscheibe		1
△	10	061947050	Linguetta incastrata	Woodruff key	Clé Woodruff	Passfeder		1
△	11	067047010	Ingranaggio albero motore	Crankshaft gear	Engrenage vilebr.	Zahnrad		1
△	12	061947030	Rosetta di sicurezza	Tab washer	Rondelle de sec.	Unterlegscheibe		1
△	13	066047040	Dado esagonale	Hex. nut	Ecrou hex.	Mutter		1
△	14	741010770	Linguetta diritta	Key	Clé	Passfeder		1
△	15	075929190	Linguetta incastrata	Woodruff key	Clé Woodruff	Passfeder		1
△	16	040047030	Rosetta di sicurezza	Washer	Rondelle	Unterlegscheibe		1
△	17	040047040	Dado esagonale	Hex. nut	Ecrou hex.	Mutter		1
△	18	067547460	Anello elastico ferma-spinotto	Circlip	Bague fix.	Sicherungsring		4
△	19	067547450	Spinotto per pistone	Gudgeon pin	Axe de piston	Kolbenbolzen		2
△	20	090547490	Busta segmenti	Piston ring set	Jeu segments	Kolbenring		2
△	21	067047400	Pistone completo Ø 88	Compl. piston	Piston complet	Kolbe, kpl.		2
△	22	067517110	Cilindro verticale Ø 88	Vertical cylinder	Cilindre vertical	Zylinder, senkr.		1
△	—	067017500	Accoppiamento cilindro verticale-pistone	Vert. cylinder-piston assembly	Groupe cylindre vertical-piston	Senkr. Zylinder mit Kolbe		1
△	23	067517010	Guarnizione cilindro verticale-carter	Vert. cylinder-crankcase gasket	Joint cylindre vertical-carter	Fussdichtung		1
△	24	067517210	Cilindro orizzontale Ø 88	Horizontal cylinder	Cilindre horizontal	Zylinder, horiz.		1
△	—	067017600	Accoppiamento cilindro orizzontale pistone	Hor. cylinder - piston assembly	Groupe cylindre horizontal piston	Horiz. Zylinder mit Kolbe		1
△	25	067517020	Guarnizione cilindro orizzontale carter	Hor. cyl.-crankcase gasket	Joint cylindre horizontal carter	Fussdichtung		1
△	26	938232037	Guarnizione GACO-OR	GACO ring	Anneau GACO	O-Ring		1
△	27	067017395	Gommino antivibrante	Rubber	Caoutchouc	Gummistück		61
△	28	075517125	Boccola	Bush	Douille	Buchse		2
△	29	040017030	Guarnizione GACO OR	GACO ring	Anneau GACO	O-Ring		2
△	30	46320196A	Guarnizione GACO OR	GACO ring	Anneau GACO	O-Ring		3



DUCATI	DISTRIBUZIONE — TIMING DISTRIBUTION — VENTILSTEUERUNG					TAVOLA DRAWING TABLE BILD	5	750 F1
								750 MONTJUICH

NOTE NOTES NOTES MARKE	POS. N.	N. CODICE CODE No. Nr. CODE CODE Nr.	DENOMINAZIONE	DESCRIPTION	DESIGNATION	BEZEICHNUNG	VALIDITÀ VALIDITY VALIDITE GÜLTIG	QUANTITÀ QUANTITY QUANTITE MENGE
△	1	036729140	Coperchio cinghia distribuzione verticale	Vert. timing belt cover	Couvercle courroie distribution vert.	Senkr. Steuerriemen- deckel		1
△	2	715021624	Vite TCEI	Screw	Vis	Schraube		2
△	3	040029110	Vite TCEI	Screw	Vis	Schraube		2
△	4	036729160	Coperchio cinghia distribuzione orizzontale	Hor. timing belt cover	Couvercle courroie distribution hor.	Horiz. Steuerriemen- deckel		1
△	5	41760194A	Vite TCEI	Screw	Vis	Schraube		1
△	6	067029170	Targhetta «PANTAH»	PANTAH plate	Plaque PANTAH	Hinweisschild PANTAH		1
△	7	066029115	Albero rinvio distribuzione	Shaft	Arbre	Antriebswelle		1
△	8	075529169	Rondella rasamento sp. 0,2	Thrust washer	Rondelle de butée	Distanzscheibe		1
△	—	075529165	Rondella rasamento sp. 0,5	Thrust washer	Rondelle de butée	Distanzscheibe		1
△	9	075529025	Linguetta americana	Woodruff key	Clé woodruff	Scheibenfeder		1
△	10	066029900	Coppia ingranaggi distribuzione	Timing gears	Engrenages distribution	Zahnrad		1
△	11	040029040	Rosetta di sicurezza	Washer	Rondelle	Sicherungsblech		1
△	12	012440060	Dado	Nut	Ecrou	Mutter		1
△	13	741721008	Linguetta americana	Woodruff key	Clé woodruff	Scheibenfeder		2
△	14	061916120	Rondella	Washer	Rondelle	Unterlegscheibe		1
△	15	036729050	Puleggia distribuzione	Timing pulley	Poulie distribut.	Steuerriemen		2
△	16	066029125	Rondella di divisione pulegge	Washer	Rondelle	Distanzscheibe		1
△	17	079769040	Rondella	Washer	Rondelle	Unterlegscheibe		1
△	18	729431542	Ghiera elastic-stop	Elastic-stop ring	Anneau elastic-stop	Stopring		1
△	19	066029090	Cinghia dentata comando distribuzione (n. 68 denti)	Toothed belt (n. 68 teeth)	Courroie à dents (n. 68 dents)	Zahnriemen (68 Zähne)		2
△	20	066529310	Perno tenditore fisso	Stretching pin	Goujon tendeur	Gleitstift		2
△	21	751710827	Cuscinetto	Bearing	Roulement	Kugellager		4
△	22	066529315	Distanziale	Distance piece	Entretoise	Distanzstück		
△	23	066029210	Tenditore completo cilindro verticale	Vert. cyl. complete tensioner	Tendeur complet cil. vertical	Kpl senkr. Zylinder- spanner.		1
△	24	066029220	Tenditore nudo cilindro vert.	Vert. cyl. bare tensioner	Tendeur nu cil. vertical	Nackter senkr. Zylinderspanner		1
△	25	751661237	Cuscinetto	Bearing	Roulement	Kugellager		4
△	26	021407350	Anello IDEAL D8	Ideal ring	Anneau Ideal	Idealring		2
△	27	040009010	Vite TE	Screw	Vis	Schraube		1
△	28	066029280	Rondella	Washer	Rondelle	Unterlegscheibe		4
△	29	066029250	Tenditore completo cilindro orizzontale	Horizontal cyl. complete tensioner	Tendeur complet cil. horiz.	Kpl horiz. Zylinder- spanner		1
△	30	066029260	Tenditore nudo cilindro orizzontale	Horizontal cyl. bare tensioner	Tendeur nu cil. horiz.	Nackter horiz. Zylinder spanner		1
△	31	015092050	Vite	Screw	Vis	Schraube		2



TAV. 6

DUCATI Montjuich 750 F1

15* Scodellino ritorno
Return cap
Coupelle retour
Einstellhülse

072792050	— 5	072792077	— 7,70
072792150	— 5,05	072792177	— 7,75
072792051	— 5,10	072792078	— 7,8
072792151	— 5,15	072792178	— 7,85
072792052	— 5,2	072792079	— 7,90
072792152	— 5,25	072792179	— 7,95
072792053	— 5,30	072792080	— 8
072792153	— 5,35	072792180	— 8,05
072792054	— 5,4	072792081	— 8,10
072792154	— 5,45	072792181	— 8,15
072792055	— 5,50	072792082	— 8,2
072792155	— 5,55	072792182	— 8,25
072792056	— 5,6	072792083	— 8,3
072792156	— 5,65	072792183	— 8,35
072792057	— 5,70	072792084	— 8,4
072792157	— 5,75	072792184	— 8,45
072792058	— 5,8	072792085	— 8,5
072792158	— 5,85	072792185	— 8,55
072792059	— 5,90	072792086	— 8,6
072792159	— 5,95	072792186	— 8,65
072792060	— 6	072792087	— 8,7
072792160	— 6,05	072792187	— 8,75
072792061	— 6,10	072792088	— 8,8
072792161	— 6,15	072792188	— 8,85
072792062	— 6,2	072792089	— 8,9
072792162	— 6,25	072792189	— 8,95
072792063	— 6,30	072792090	— 9
072792163	— 6,35	072792092	— 9,2
072792064	— 6,4	072792094	— 9,4
072792164	— 6,45	072792096	— 9,6
072792065	— 6,50		
072792165	— 6,55		
072792066	— 6,6		
072792166	— 6,65		
072792067	— 6,70		
072792167	— 6,75		
072792068	— 6,8		
072792168	— 6,85		
072792069	— 6,90		
072792169	— 6,95		
072792070	— 7		
072792170	— 7,05		
072792071	— 7,10		
072792171	— 7,15		
072792072	— 7,2		
072792172	— 7,25		
072792073	— 7,30		
072792173	— 7,35		
072792074	— 7,4		
072792174	— 7,45		
072792075	— 7,50		
072792175	— 7,55		
072792076	— 7,6		
072792176	— 7,65		

* Registro bilanciere
17 Adjustment
Réglage
Ventilkäppchen

072392500	— 2
072392535	— 2,05
072392501	— 2,1
072392545	— 2,15
072392502	— 2,2
072392555	— 2,25
072392503	— 2,3
072392565	— 2,35
072392504	— 2,4
072392575	— 2,45
072392505	— 2,5
072392585	— 2,55
072392506	— 2,6
072392595	— 2,65
072392507	— 2,7
072392605	— 2,75
072392508	— 2,8
072392615	— 2,85
072392509	— 2,9
072392625	— 2,95
072392510	— 3
072392635	— 3,05
072392511	— 3,1
072392645	— 3,15
072392512	— 3,2
072392655	— 3,25
072392513	— 3,3
072392675	— 3,35
072392514	— 3,4
072392685	— 3,45
072392515	— 3,5
072392695	— 3,55
072392516	— 3,6
072392705	— 3,65
072392517	— 3,7
072392715	— 3,75
072392518	— 3,8
072392725	— 3,85
072392519	— 3,9
072392735	— 3,95
072392520	— 4
072392745	— 4,05
072392521	— 4,1
072392522	— 4,2
072392523	— 4,3
072392524	— 4,4
072392525	— 4,5
072392526	— 4,6
072392527	— 4,7
072392528	— 4,8
072392529	— 4,9
072392530	— 5

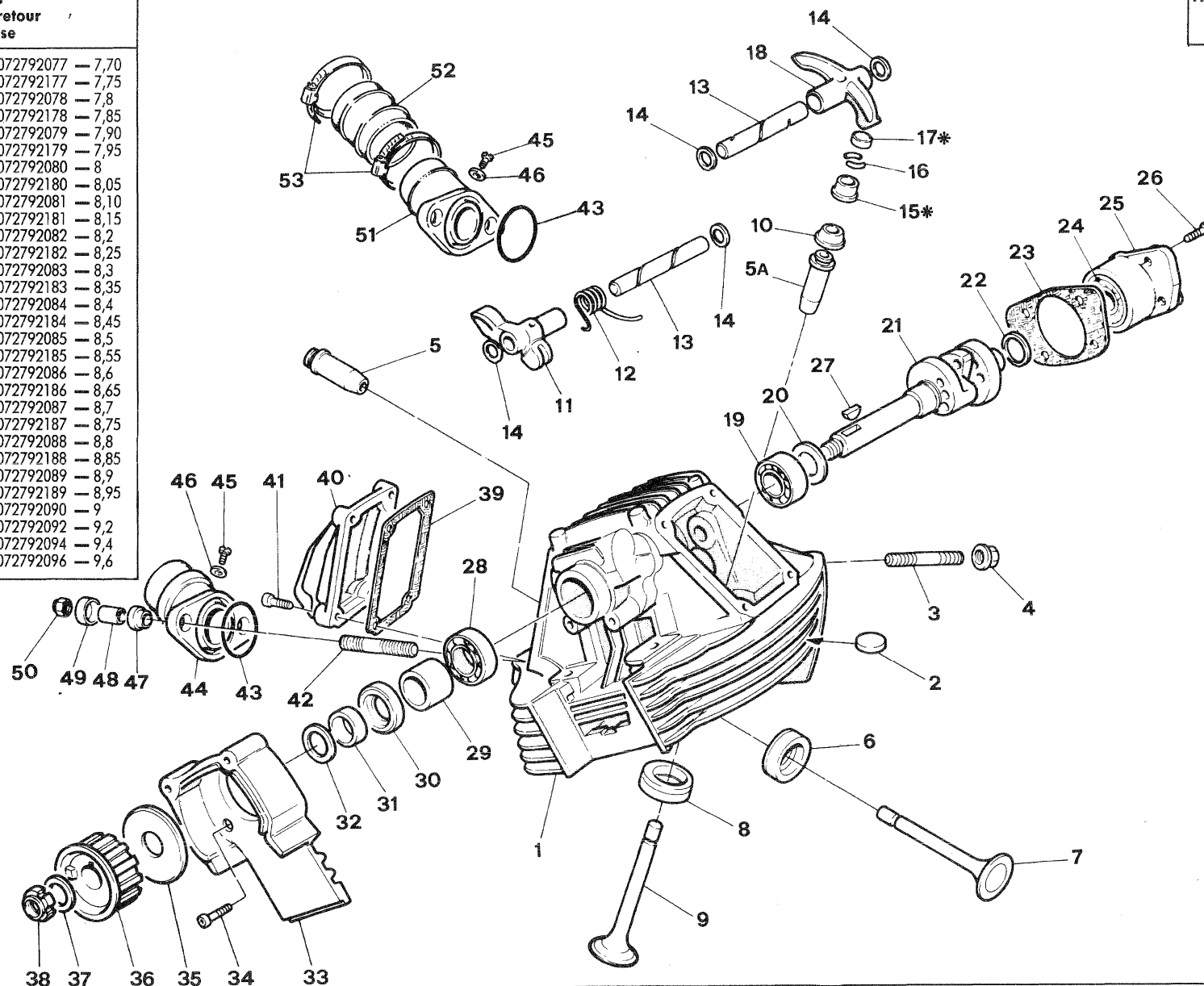

DUCATI	TESTA VERTICALE — VERTICAL HEAD CULASSE VERTICALE — STEHENDER ZYLINDERKOPF					TAVOLA DRAWING TABLE BILD	6	750 F1
								750 MONTJUICH

NOTE NOTES NOTES MARKE	POS. N.	N. CODICE CODE No. Nr. CODE CODE Nr.	DENOMINAZIONE	DESCRIPTION	DESIGNATION	BEZEICHNUNG	VALIDITÀ VALIDITY VALIDITÉ GÜLTIG	QUANTITÀ QUANTITY QUANTITÉ MENGE
△	1	067092350	Testa verticale nuda	Bare vert. head	Culasse vert. nue	Zylinderkopf		1
□	—	067092021	Testa verticale completa	Compl. vert. head	Culasse vert. compl.	Zylinderkopf, kpl.		1
○	—	037792021	Testa verticale completa	Compl. vert. head	Culasse vert. compl.	Zylinderkopf, kpl.		1
△	2	067017395	Gommino antivibrante	Rubber	Caoutchouc	Gummistück		20
△	3	036792050	Prigioniero	Stud	Goujon	Stehbolzen		2
△	4	040402390	Dado autobloccante	Nut	Ecrou	Mutter		2
△	5	066192390	Guidavalvola aspirazione in ghisa	Cast iron valve guide	Guide-soupape en fonte	Ventilführung		1
—	—	066192395	Guidavalvola magg. 0,03	Valve guide	Guide-soupape en fonte	Ventilführung		1
—	—	066192396	Guidavalvola magg. 0,06	Valve guide	Guide-soupape en fonte	Ventilführung		1
—	—	066192397	Guidavalvola magg. 0,09	Valve guide	Guide-soupape en fonte	Ventilführung		1
△	5A	037092390	Guidavalvola scarico in bronzo	Bronze Valve guide	Guide-soupape en bronze	Ventilführung		1
—	—	037092395	Guidavalvola magg. 0,03	Valve guide	Guide-soupape en bronze	Ventilführung		1
—	—	037092396	Guidavalvola magg. 0,06	Valve guide	Guide-soupape en bronze	Ventilführung		1
—	—	037092397	Guidavalvola magg. 0,09	Valve guide	Guide-soupape en bronze	Ventilführung		1
△	6	067092370	Sede valvola aspirazione	Inlet valve-seat	Siège-soupape	Einlass-Sitzring		1
—	—	067092371	Sede valvola aspirazione magg. 0,03	Inlet valve-seat	Siège-soupape	Einlass-Sitzring		1
—	—	067092372	Sede valvola aspirazione magg. 0,06	Inlet valve-seat	Siège-soupape	Einlass-Sitzring		1
□	7	067092110	Valvola aspirazione	Inlet valve	Soupape admission	Einlass-Ventil		1
●	—	037792110	Valvola aspirazione	Inlet valve	Soupape admission	Einlass-Ventil		1
△	8	067092380	Sede valvola scarico	Exhaust valve seat	Siège-soupape échapp.	Auslass-Sitzring		1
—	—	067092381	Sede valvola scarico magg. 0,03	Exhaust valve seat	Siège-soupape échapp.	Auslass-Sitzring		1
—	—	067092382	Sede valvola scarico magg. 0,06	Exhaust valve seat	Siège-soupape échapp.	Auslass-Sitzring		1
□	9	067092120	Valvola scarico	Exhaust valve	Soupape échappement	Auslass-Ventil		1
●	—	037792120	Valvola scarico	Exhaust valve	Soupape échappement	Auslass-Ventil		1
△	10	060392150	Gommino per valvola	Valve rubber	Caoutchouc soupape	Ventilgummi		2
△	11	066092183	Bilanciere chiusura	Clos. rocker arm	Culbuteur ferm.	Schliesskipphebel		2
△	12	061992150	Molla bilanciere chiusura	Spring	Ressort	Feder		2
△	13	066092240	Perno bilanciere	Rocker arm pin	Axe culbuteur	Kipphebelachse		4
—	—	066092245	Perno bilanciere magg. 0,02	Rocker arm pin	Axe culbuteur	Kipphebelachse		4
△	14	076592195	Rondella rasamento sp. 0,1	Thrust washer	Rondelle de butée	Distanzscheibe		2
—	—	076592205	Rondella rasamento sp. 0,2	Thrust washer	Rondelle de butée	Distanzscheibe		2
—	—	061992180	Rondella rasamento sp. 0,3	Thrust washer	Rondelle de butée	Distanzscheibe		2
—	—	076592190	Rondella rasamento sp. 0,5	Thrust washer	Rondelle de butée	Distanzscheibe		2
—	—	076592185	Rondella rasamento sp. 1	Thrust washer	Rondelle de butée	Distanzscheibe		2
—	—	067092190	Rondella rasamento sp. 2	Thrust washer	Rondelle de butée	Distanzscheibe		8
△	15		Vedi tavola	See table	Voir table	Siche Bild.		
△	16	072792260	Semianelli	Half-ring	Demi-bague	Halbringe		4
△	17		Vedi tavola	See table	Voir table	Siche Bild.		
△	18	066092173	Bilanciere apertura	Open. rocker arm	Culbuteur ouv.	Öffnungskipphebel		2
△	19	751102054	Cuscinetto	Bearing	Roulement	Kugellager		1
△	20	040016190	Rondella	Washer	Rondelle	Unterlegscheibe		1



TAV. 6

DUCATI Montjuich 750 F1

15* Scodellino ritorno
Return cap
Coupelle retour
Einstellhülse

* Registro bilanciere
17 Adjustment
Réglage
Ventilkäppchen

072792050	— 5	072792077	— 7,70
072792150	— 5,05	072792177	— 7,75
072792051	— 5,10	072792078	— 7,8
072792151	— 5,15	072792178	— 7,85
072792052	— 5,2	072792079	— 7,90
072792152	— 5,25	072792179	— 7,95
072792053	— 5,30	072792080	— 8
072792153	— 5,35	072792180	— 8,05
072792054	— 5,4	072792081	— 8,10
072792154	— 5,45	072792181	— 8,15
072792055	— 5,50	072792082	— 8,2
072792155	— 5,55	072792182	— 8,25
072792056	— 5,6	072792083	— 8,3
072792156	— 5,65	072792183	— 8,35
072792057	— 5,70	072792084	— 8,4
072792157	— 5,75	072792184	— 8,45
072792058	— 5,8	072792085	— 8,5
072792158	— 5,85	072792185	— 8,55
072792059	— 5,90	072792086	— 8,6
072792159	— 5,95	072792186	— 8,65
072792060	— 6	072792087	— 8,7
072792160	— 6,05	072792187	— 8,75
072792061	— 6,10	072792088	— 8,8
072792161	— 6,15	072792188	— 8,85
072792062	— 6,2	072792089	— 8,9
072792162	— 6,25	072792189	— 8,95
072792063	— 6,30	072792090	— 9
072792163	— 6,35	072792092	— 9,2
072792064	— 6,4	072792094	— 9,4
072792164	— 6,45	072792096	— 9,6
072792065	— 6,50		
072792165	— 6,55		
072792066	— 6,6		
072792166	— 6,65		
072792067	— 6,70		
072792167	— 6,75		
072792068	— 6,8		
072792168	— 6,85		
072792069	— 6,90		
072792169	— 6,95		
072792070	— 7		
072792170	— 7,05		
072792071	— 7,10		
072792171	— 7,15		
072792072	— 7,2		
072792172	— 7,25		
072792073	— 7,30		
072792173	— 7,35		
072792074	— 7,4		
072792174	— 7,45		
072792075	— 7,50		
072792175	— 7,55		
072792076	— 7,6		
072792176	— 7,65		

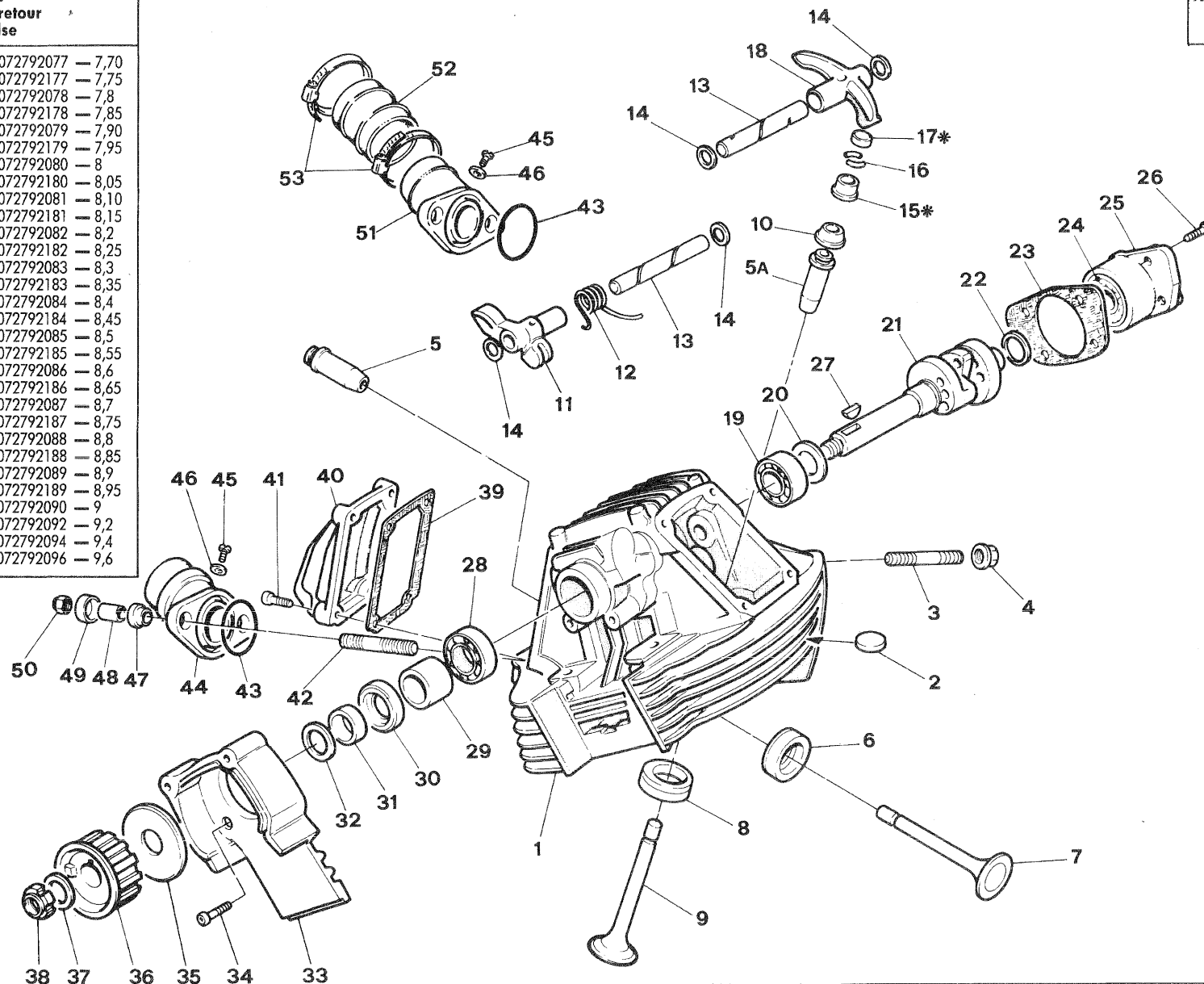

072392500	— 2
072392535	— 2,05
072392501	— 2,1
072392545	— 2,15
072392502	— 2,2
072392555	— 2,25
072392503	— 2,3
072392565	— 2,35
072392504	— 2,4
072392575	— 2,45
072392505	— 2,5
072392585	— 2,55
072392506	— 2,6
072392595	— 2,65
072392507	— 2,7
072392605	— 2,75
072392508	— 2,8
072392615	— 2,85
072392509	— 2,9
072392625	— 2,95
072392510	— 3
072392635	— 3,05
072392511	— 3,1
072392645	— 3,15
072392512	— 3,2
072392655	— 3,25
072392513	— 3,3
072392675	— 3,35
072392514	— 3,4
072392685	— 3,45
072392515	— 3,5
072392695	— 3,55
072392516	— 3,6
072392705	— 3,65
072392517	— 3,7
072392715	— 3,75
072392518	— 3,8
072392725	— 3,85
072392519	— 3,9
072392735	— 3,95
072392520	— 4
072392745	— 4,05
072392521	— 4,1
072392522	— 4,2
072392523	— 4,3
072392524	— 4,4
072392525	— 4,5
072392526	— 4,6
072392527	— 4,7
072392528	— 4,8
072392529	— 4,9
072392530	— 5

DUCATI	TESTA VERTICALE — VERTICAL HEAD CULASSE VERTICALE — STEHENDER ZYLINDERKOPF					TAVOLA DRAWING TABLE BILD	6	750 F1
								750 MONTJUICH

NOTE NOTES NOTES MARKE	POS. N.	N. CODICE CODE No. Nr. CODE CODE Nr.	DENOMINAZIONE	DESCRIPTION	DESIGNATION	BEZEICHNUNG	VALIDITÀ VALIDITY VALIDITÉ GÜLTIG	QUANTITÀ QUANTITY QUANTITÉ MENGE
□	21	067529010	Albero distribuzione testa verticale	Vert. head camshaft	Arbre distribution culasse vert.	Zylinderkopf Nockenwelle		1
○	—	066129010	Albero distribuzione testa verticale	Vert. head camshaft	Arbre distribution culasse vert.	Zylinderkopf Nockenwelle		1
△	22	040029125	Rondella sp. 1	Washer	Rondelle	Unterlegscheibe		
—	—	040029126	Rondella sp. 0,5	Washer	Rondelle	Unterlegscheibe		
△	23	066092310	Guarnizione cappello	Gasket	Joint	Dichtung		1
△	24	751731542	Cuscinetto	Bearing	Roulement	Kugellager		1
△	25	066592640	Cappello con cuscinetto	Cap with bearing	Capuchon avec roulement	Lagerdeckel mit Kugellager		1
△	26	715021631	Vite TCEI	Screw	Vis	Schraube		4
△	27	067529025	Linguetta speciale	Woodruff key	Clé woodruff	Scheibenfeder		1
△	28	751101747	Cuscinetto	Bearing	Roulement	Kugellager		1
△	29	066029030	Distanziale	Distance piece	Entretoise	Distanzstück		1
△	30	020470105	Anello di tenuta	Seal ring	Anneau d'étanchéité	Stopring		1
△	31	066029035	Distanziatore puleggia	Distance piece	Entretoise	Distanzstück		1
△	32	061916120	Rondella	Washer	Rondelle	Unterlegscheibe		1
△	33	066029130	Cappello in gomma	Rubber cap	Capuchon en caout.	Gummikappe		1
△	34	715021624	Vite TCEI	Screw	Vis	Schraube		2
△	35	066029055	Rondella guida-cinghia	Washer	Rondelle	Scheibe		1
△	36	036729050	Puleggia distribuzione in alluminio	Aluminium timing pulley	Poulie distrib. en aluminium	Aluminium Steuerriemen		1
△	37	079769040	Rondella	Washer	Rondelle	Unterlegscheibe		1
△	38	729431542	Ghiera elastic-stop	Elastic-stop ring	Anneau elastic-stop	Stopring		1
△	39	075592295	Guarnizione coperchio valvole	Gasket	Joint	Dichtung		2
△	40	036792290	Coperchio valvole	Valve cover	Couvercle-soupapes	Ventildeckel		2
△	41	715021627	Vite TCEI	Screw	Vis	Schraube		8
□	42	040092433	Prigioniero	Stud	Goujon	Stehbolzen		2
●	—	705562125	Prigioniero	Stud	Goujon	Stehbolzen		2
□	43	066092570	Guarnizione condotto aspirazione	Gasket	Joint	Dichtung		1
●	—	938270230	Guarnizione condotto aspirazione	Gasket	Joint	Dichtung		1
□	44	067092590	Condotto aspirazione	Inlet duct	Conduit adm.	Ansaugstutzen		1
△	45	712641298	Vite TC	Screw	Vis	Schraube		1
△	46	025070223	Guarnizione	Gasket	Joint	Dichtung		1
△	47	066092620	Rondella antivibrante	Rubber	Caoutchouc	Gummistück		2
△	48	066092610	Distanziale	Distance piece	Entretoise	Distanzstück		2
△	49	066092630	Scodellino	Cap	Cupelle	Hülse		2
△	50	763108N01	Dado elastic-stop	Nut	Ecrou	Mutter		2
●	51	037798795	Condotto asp. completo	Inlet duct	Conduit adm.	Ansaugstutzen		1
●	52	037798760	Manicotto in gomma	Rubber	Caoutchouc	Gummistück		1
●	53	032517755	Fascetta	Clamp	Collier	Schelle		2



TAV. 7

DUCATI Montjuich 750 F1

15* Scodellino ritorno Return cap Coupelle retour Einstellhülse

072792050	— 5	072792077	— 7,70
072792150	— 5,05	072792177	— 7,75
072792051	— 5,10	072792078	— 7,8
072792151	— 5,15	072792178	— 7,85
072792052	— 5,2	072792079	— 7,90
072792152	— 5,25	072792179	— 7,95
072792053	— 5,30	072792080	— 8
072792153	— 5,35	072792180	— 8,05
072792054	— 5,4	072792081	— 8,10
072792154	— 5,45	072792181	— 8,15
072792055	— 5,50	072792082	— 8,2
072792155	— 5,55	072792182	— 8,25
072792056	— 5,6	072792083	— 8,3
072792156	— 5,65	072792183	— 8,35
072792057	— 5,70	072792084	— 8,4
072792157	— 5,75	072792184	— 8,45
072792058	— 5,8	072792085	— 8,5
072792158	— 5,85	072792185	— 8,55
072792059	— 5,90	072792086	— 8,6
072792159	— 5,95	072792186	— 8,65
072792060	— 6	072792087	— 8,7
072792160	— 6,05	072792187	— 8,75
072792061	— 6,10	072792088	— 8,8
072792161	— 6,15	072792188	— 8,85
072792062	— 6,2	072792089	— 8,9
072792162	— 6,25	072792189	— 8,95
072792063	— 6,30	072792090	— 9
072792163	— 6,35	072792092	— 9,2
072792064	— 6,4	072792094	— 9,4
072792164	— 6,45	072792096	— 9,6
072792065	— 6,50		
072792165	— 6,55		
072792066	— 6,6		
072792166	— 6,65		
072792067	— 6,70		
072792167	— 6,75		
072792068	— 6,8		
072792168	— 6,85		
072792069	— 6,90		
072792169	— 6,95		
072792070	— 7		
072792170	— 7,05		
072792071	— 7,10		
072792171	— 7,15		
072792072	— 7,2		
072792172	— 7,25		
072792073	— 7,30		
072792173	— 7,35		
072792074	— 7,4		
072792174	— 7,45		
072792075	— 7,50		
072792175	— 7,55		
072792076	— 7,6		
072792176	— 7,65		

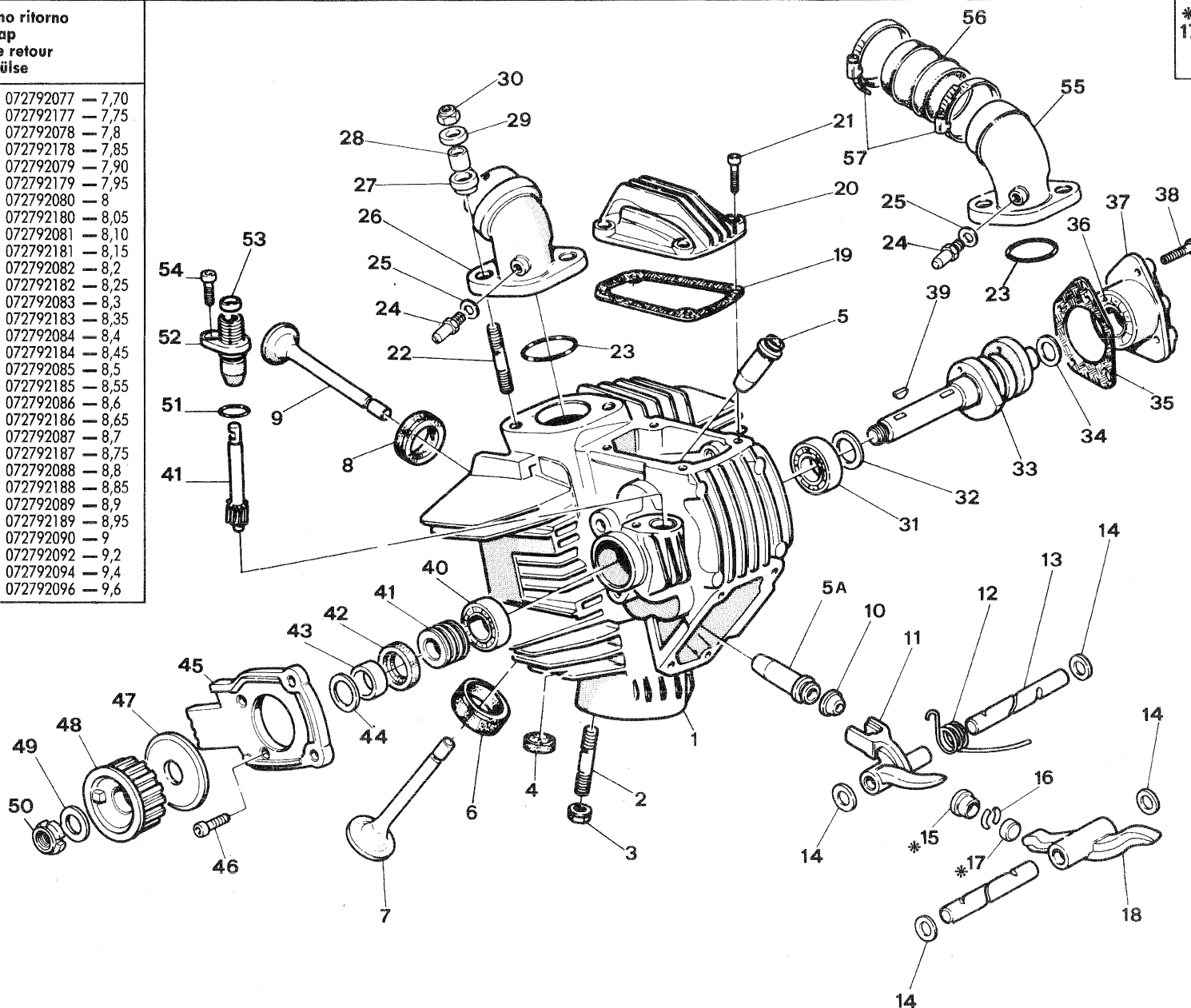

* Registro bilanciere 17 Adjustment Réglage Ventilkäppchen

072392500	— 2
072392535	— 2,05
072392501	— 2,1
072392545	— 2,15
072392502	— 2,2
072392555	— 2,25
072392503	— 2,3
072392565	— 2,35
072392504	— 2,4
072392575	— 2,45
072392505	— 2,5
072392585	— 2,55
072392506	— 2,6
072392595	— 2,65
072392507	— 2,7
072392605	— 2,75
072392508	— 2,8
072392615	— 2,85
072392509	— 2,9
072392625	— 2,95
072392510	— 3
072392635	— 3,05
072392511	— 3,1
072392645	— 3,15
072392512	— 3,2
072392655	— 3,25
072392513	— 3,3
072392675	— 3,35
072392514	— 3,4
072392685	— 3,45
072392515	— 3,5
072392695	— 3,55
072392516	— 3,6
072392705	— 3,65
072392517	— 3,7
072392715	— 3,75
072392518	— 3,8
072392725	— 3,85
072392519	— 3,9
072392735	— 3,95
072392520	— 4
072392745	— 4,05
072392521	— 4,1
072392522	— 4,2
072392523	— 4,3
072392524	— 4,4
072392525	— 4,5
072392526	— 4,6
072392527	— 4,7
072392528	— 4,8
072392529	— 4,9
072392530	— 5

DUCATI	TESTA ORIZZONTALE — HORIZONTAL HEAD CULASSE HORIZONTALE — HORIZONTAL ZYLINDERKOPF					TAVOLA DRAWING TABLE BILD	7	750 F1
								750 MONTJUICH

NOTE NOTES NOTES MARKE	POS. N.	N. CODICE CODENr. Nr. CODE CODENr.	DENOMINAZIONE	DESCRIPTION	DESIGNATION	BEZEICHNUNG	VALIDITÀ VALIDITY VALIDITE GÜLTIG	QUANTITÀ QUANTITY QUANTITE MENGE
△	1	067092355	Testa orizzontale nuda	Bare hor. head	Culasse hor. nue	Zylinderkopf		1
□	—	067092022	Testa orizzontale completa	Compl. hor. head	Culasse hor. compl.	Zylinderkopf, kpl.		1
○	—	037792022	Testa orizzontale completa	Compl. hor. head	Culasse hor. compl.	Zylinderkopf, kpl.		1
△	2	036792050	Prigioniero	Stud	Goujon	Stehbolzen		2
△	3	040402390	Dado autobloccante	Nut	Ecrou	Mutter		2
△	4	067017395	Gommino antivibrante	Rubber	Caoutchouc	Gummistück		23
△	5	066192390	Guidavalvola aspirazione in ghisa	Cast iron valve guide	Guide-soupape en fonte	Ventilführung		1
—	—	066192395	Guidavalvola magg. 0,03	Valve guide	Guide-soupape	Ventilführung		1
—	—	066192396	Guidavalvola magg. 0,06	Valve guide	Guide-soupape	Ventilführung		1
—	—	066192397	Guidavalvola magg. 0,09	Valve guide	Guide-soupape	Ventilführung		1
△	5A	037092390	Guidavalvola scarico in bronzo	Bronze valve guide	Guide-soupape en bronze	Ventilführung		1
—	—	037092395	Guidavalvola magg. 0,03	Valve guide	Guide-soupape	Ventilführung		1
—	—	037092396	Guidavalvola magg. 0,06	Valve guide	Guide-soupape	Ventilführung		1
—	—	037092397	Guidavalvola magg. 0,09	Valve guide	Guide-soupape	Ventilführung		1
△	6	067092370	Sede valvola aspirazione	Inlet valve seat	Siège-soupape	Einlass-Sitzring		1
—	—	067092371	Sede valvola aspirazione magg. 0,03	Inlet valve seat	Siège-soupape	Einlass-Sitzring		1
—	—	067092372	Sede valvola aspirazione magg. 0,06	Inlet valve seat	Siège-soupape	Einlass-Sitzring		1
□	7	067092110	Valvola aspirazione	Inlet valve	Soupape admission	Einlass-Ventil		1
●	—	037792110	Valvola aspirazione	Inlet valve	Soupape admission	Einlass-Ventil		1
△	8	067092380	Sede valvola scarico	Exhaust valve seat	Siège-soupape échapp.	Auslass-Sitzring		1
—	—	067092381	Sede valvola scarico magg. 0,03	Exhaust valve seat	Siège-soupape échapp.	Auslass-Sitzring		1
—	—	067092382	Sede valvola scarico 0,06	Exhaust valve seat	Siège-soupape échapp.	Auslass-Sitzring		1
□	9	067092120	Valvola scarico	Exhaust valve	Soupape échappement	Auslass-Ventil		1
●	—	037792120	Valvola scarico	Exhaust valve	Soupape échappement	Auslass-Ventil		1
△	10	060392150	Gommino per valvola	Valve rubber	Caoutchouc soupape	Ventilgummi		2
△	11	066092183	Bilanciere chiusura	Clos. rocker arm	Culbuteur ferm.	Schliesskipphebel		2
△	12	061992150	Molla bilanciere chiusura	Spring	Ressort	Feder		2
△	13	066092240	Perno bilanciere	Rocker arm pin	Axe culbuteur	Kipphebelachse		4
—	—	066092245	Perno bilanciere magg. 0,02	Rocker arm pin	Axe culbuteur	Kipphebelachse		4
△	14	076592195	Rondella rasamento sp. 0,1	Thrust washer	Rondelle de butée	Distanzscheibe		2
—	—	076592205	Rondella rasamento sp. 0,2	Thrust washer	Rondelle de butée	Distanzscheibe		2
—	—	061992180	Rondella rasamento sp. 0,3	Thrust washer	Rondelle de butée	Distanzscheibe		2
—	—	076592190	Rondella rasamento sp. 0,5	Thrust washer	Rondelle de butée	Distanzscheibe		2
—	—	076592185	Rondella rasamento sp. 1	Thrust washer	Rondelle de butée	Distanzscheibe		2
—	—	067092190	Rondella rasamento sp. 2	Thrust washer	Rondelle de butée	Distanzscheibe		8
△	15		Vedi tavola	See table	Voir table	Siche Bild		
△	16	072792260	Semianelli	Half-ring	Demi-bague	Halbringe		4
△	17		Vedi tavola	See table	Voir table	Siche Bild		
△	18	066092173	Bilanciere apertura	Open. rocker arm	Culbuteur ouv.	Öffnungskipphebel		2
△	19	075592295	Guarnizione coperchio valvole	Valve cover gasket	Joint couvercle soupapes	Ventildeckeldichtung		2
△	20	036749290	Coperchio valvole	Valve cover	Couvercle soupapes	Ventildeckel		2



TAV. 7

DUCATI Montjuich 750 F1

15 * Scodellino ritorno Return cap Coupelle retour Einstellhülse

072792050	— 5	072792077	— 7,70
072792150	— 5,05	072792177	— 7,75
072792051	— 5,10	072792078	— 7,8
072792151	— 5,15	072792178	— 7,85
072792052	— 5,2	072792079	— 7,90
072792152	— 5,25	072792179	— 7,95
072792053	— 5,30	072792080	— 8
072792153	— 5,35	072792180	— 8,05
072792054	— 5,4	072792081	— 8,10
072792154	— 5,45	072792181	— 8,15
072792055	— 5,50	072792082	— 8,2
072792155	— 5,55	072792182	— 8,25
072792056	— 5,6	072792083	— 8,3
072792156	— 5,65	072792183	— 8,35
072792057	— 5,70	072792084	— 8,4
072792157	— 5,75	072792184	— 8,45
072792058	— 5,8	072792085	— 8,5
072792158	— 5,85	072792185	— 8,55
072792059	— 5,90	072792086	— 8,6
072792159	— 5,95	072792186	— 8,65
072792060	— 6	072792087	— 8,7
072792160	— 6,05	072792187	— 8,75
072792061	— 6,10	072792088	— 8,8
072792161	— 6,15	072792188	— 8,85
072792062	— 6,2	072792089	— 8,9
072792162	— 6,25	072792189	— 8,95
072792063	— 6,30	072792090	— 9
072792163	— 6,35	072792092	— 9,2
072792064	— 6,4	072792094	— 9,4
072792164	— 6,45	072792096	— 9,6
072792065	— 6,50		
072792165	— 6,55		
072792066	— 6,6		
072792166	— 6,65		
072792067	— 6,70		
072792167	— 6,75		
072792068	— 6,8		
072792168	— 6,85		
072792069	— 6,90		
072792169	— 6,95		
072792070	— 7		
072792170	— 7,05		
072792071	— 7,10		
072792171	— 7,15		
072792072	— 7,2		
072792172	— 7,25		
072792073	— 7,30		
072792173	— 7,35		
072792074	— 7,4		
072792174	— 7,45		
072792075	— 7,50		
072792175	— 7,55		
072792076	— 7,6		
072792176	— 7,65		

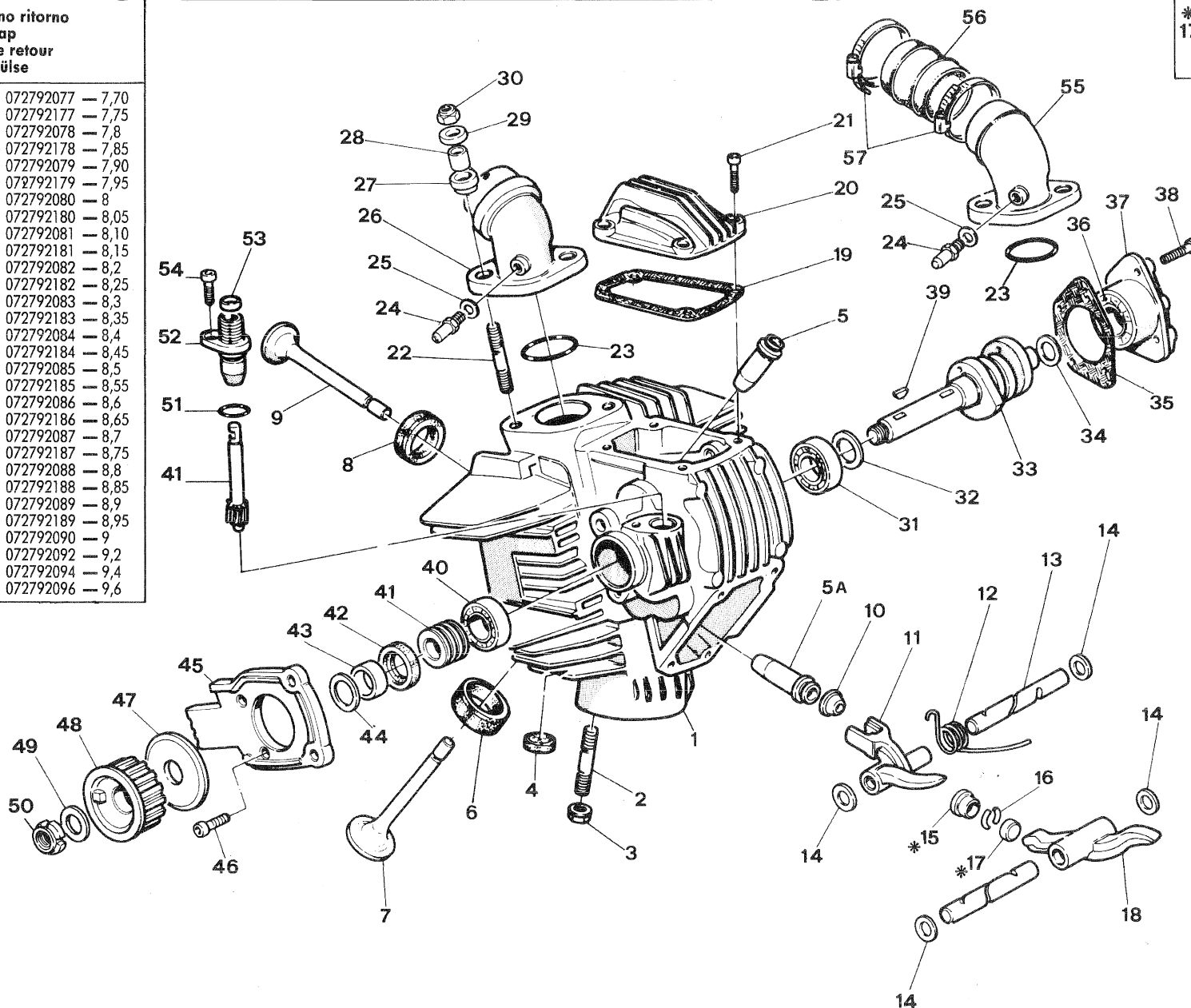

* Registro bilanciere 17 Adjustment Réglage Ventilkäppchen

072392500	— 2
072392535	— 2,05
072392501	— 2,1
072392545	— 2,15
072392502	— 2,2
072392555	— 2,25
072392503	— 2,3
072392565	— 2,35
072392504	— 2,4
072392575	— 2,45
072392505	— 2,5
072392585	— 2,55
072392506	— 2,6
072392595	— 2,65
072392507	— 2,7
072392605	— 2,75
072392508	— 2,8
072392615	— 2,85
072392509	— 2,9
072392625	— 2,95
072392510	— 3
072392635	— 3,05
072392511	— 3,1
072392645	— 3,15
072392512	— 3,2
072392655	— 3,25
072392513	— 3,3
072392675	— 3,35
072392514	— 3,4
072392685	— 3,45
072392515	— 3,5
072392695	— 3,55
072392516	— 3,6
072392705	— 3,65
072392517	— 3,7
072392715	— 3,75
072392518	— 3,8
072392725	— 3,85
072392519	— 3,9
072392735	— 3,95
072392520	— 4
072392745	— 4,05
072392521	— 4,1
072392522	— 4,2
072392523	— 4,3
072392524	— 4,4
072392525	— 4,5
072392526	— 4,6
072392527	— 4,7
072392528	— 4,8
072392529	— 4,9
072392530	— 5

DUCATI	TESTA ORIZZONTALE — HORIZONTAL HEAD CULASSE HORIZONTALE — HORIZONTAL ZYLINDERKOPF					TAVOLA DRAWING TABLE BILD	7	750 F1
								750 MONTJUICH

NOTE NOTES NOTES MARKE	POS. N.	N. CODICE CODE N° Nr. CODE CODE N°	DENOMINAZIONE	DESCRIPTION	DESIGNATION	BEZEICHNUNG	VALIDITÀ VALIDITY VALIDITÉ GÜLTIG	QUANTITÀ QUANTITY QUANTITÉ MENGE
△	21	715021627	Vite TCEI	Screw	Vis	Schraube		8
□	22	040092433	Prigioniero	Stud	Goujon	Stehbolzen		2
●	—	705562125	Prigioniero	Stud	Goujon	Stehbolzen		2
□	23	066092570	Guarnizione condotto aspirazione	Gasket	Joint	Dichtung		1
●	—	938270230	Guarnizione condotto aspirazione	Gasket	Joint	Dichtung		1
△	24	066883070	Vite	Screw	Vis	Schraube		1
△	25	025070223	Guarnizione	Gasket	Joint	Dichtung		1
□	26	067092580	Condotto aspirazione	Inlet duct	Conduit adm.	Ansaugstutzen		1
△	27	066092620	Rondella antivibrante	Washer	Rondelle	Unterlegscheibe		2
△	28	066092610	Distanziale	Distance piece	Entretoise	Distanzstück		2
△	29	066092630	Scodellino	Cap	Coupelle	Einstellhülse		2
△	30	763108N01	Dado elastic-stop	Nut	Ecrou	Mutter		2
△	31	751102054	Cuscinetto	Bearing	Roulement	Kugellager		1
△	32	040016190	Rondella	Washer	Rondelle	Unterlegscheibe		1
□	33	035929020	Albero distribuzione testa orizz.	Hor. head camshaft	Arbre distr. culasse hor.	Nockenwelle		1
○	—	066129020	Albero distribuzione testa orizz.	Hor. head camshaft	Arbre distr. culasse hor.	Nockenwelle		1
△	34	040029125	Rosetta sp. 1	Washer	Rondelle	Unterlegscheibe		1
—	—	040029126	Rosetta sp. 0,5	Washer	Rondelle	Unterlegscheibe		1
△	35	066092310	Guarnizione cappellotto	Gasket	Joint	Dichtung		1
△	36	751731542	Cuscinetto	Bearing	Roulement	Kugellager		1
△	37	066592640	Cappellotto con cuscinetto	Cap with bearing	Capuchon avec roulement	Deckel mit Kugellager		1
△	38	715021631	Vite TCEI	Screw	Vis	Schraube		4
△	39	067529025	Linguetta speciale	Woodruff key	Clé woodruff	Scheibenfeder		1
△	40	751101747	Cuscinetto	Bearing	Roulement	Kugellager		1
△	41	066092160	Coppia ingranaggi contagiri	Tachometer gears	Engrenages compte-tours	Tachometer Zahnräder		1
△	42	020470105	Anello di tenuta	Seal ring	Bague de retenue	Stopring		1
△	43	066029035	Distanziatore puleggia	Pulley spacer	Entretoise poulie	Distanzstück		1
△	44	061916120	Rondella	Washer	Rondelle	Unterlegscheibe		1
△	45	066029150	Cappellotto in gomma	Rubber cap	Capuchon en caout.	Unterlegscheibe		1
△	46	715021624	Vite TCEI	Screw	Vis	Schraube		2
△	47	066029055	Rondella guida cinghia	Washer	Rondelle	Scheibe		1
△	48	036729050	Puleggia distribuzione	Timing pulley	Poulie distrib.	Steuerriemen		1
△	49	079769040	Rondella	Washer	Rondelle	Unterlegscheibe		1
△	50	729431452	Ghiera elastic-stop	Elastic-stop ring	Anneau elastic-stop	Stopring		1
△	51	064792170	Guarnizione GACO OR	GACO ring	Anneau GACO	O-Ring		1
△	52	066092150	Boccola contagiri	Bush	Douille	Büchse		1
△	53	937830812	Anello di tenuta	Seal ring	Bague de retenue	Stopring		1
△	54	715021616	Vite TCEI	Screw	Vis	Schraube		1
●	55	037798785	Condotto asp. completo	Inlet duct	Conduite adm.	Ansaugstutzen		1
●	56	037798760	Manicotto in gomma	Rubber	Caoutchouc	Gummistück		1
●	57	032517755	Fascetta	Clamp	Collier	Schelle		2



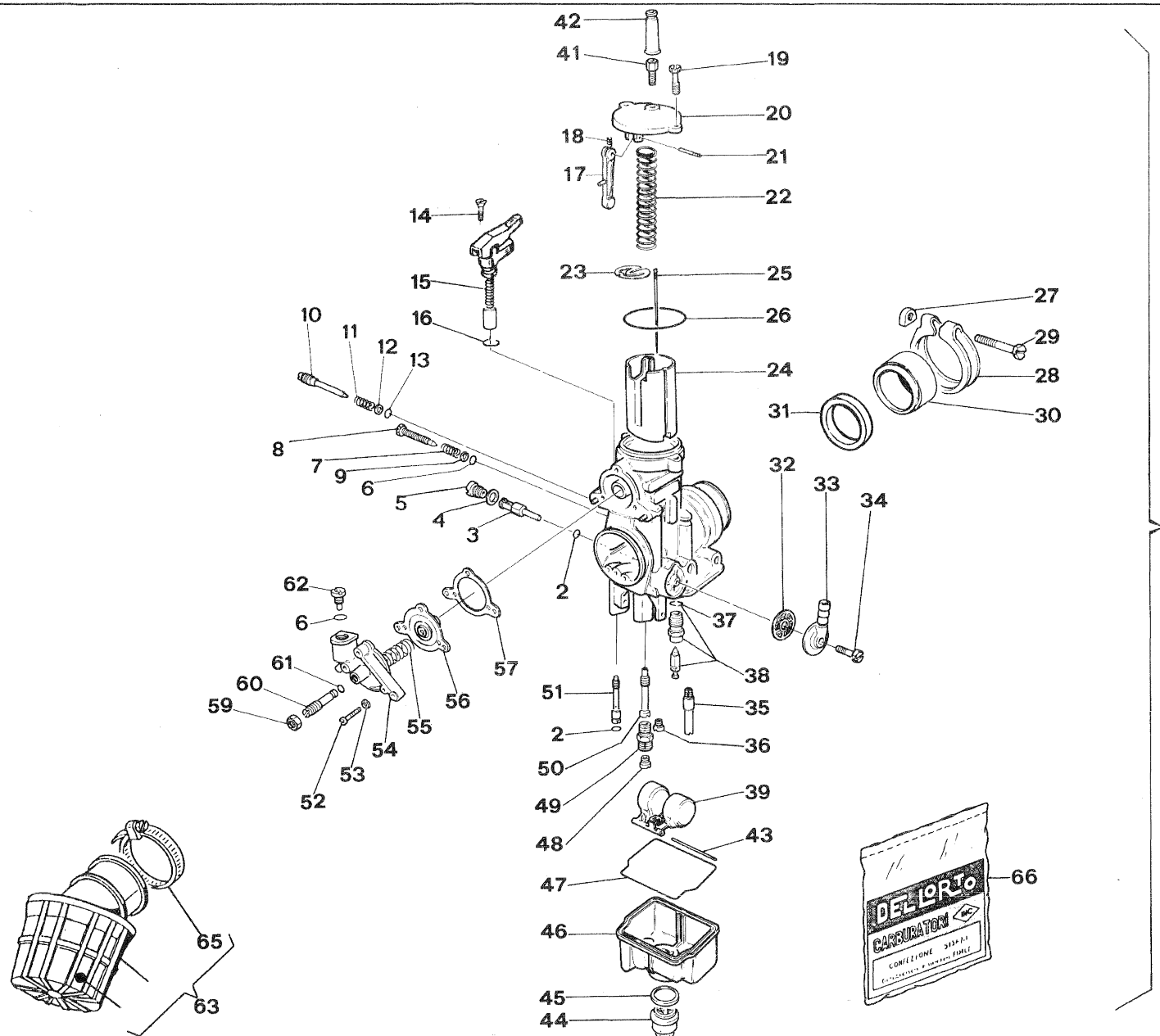

DUCATI	CARBURATORE—CARBURETOR CARBURATEUR—VERGASER	TAVOLA DRAWING TABLE BILD	8	750 F1
---------------	--	--	----------	---------------

NOTE NOTES MARKE	POS. N.	N. CODICE CODE No. Nr. CODE CODENr.	DENOMINAZIONE	DESCRIPTION	DESIGNATION	BEZEICHNUNG	VALIDITÀ VALIDITY VALIDITE GÜLTIG	QUANTITÀ QUANTITY QUANTITE MENGE
<input type="checkbox"/>	1	067592700	Carburatore destro orizzontale PHF 36 MD	R.H. Hor. carburetor	Carburateur hor. droit	Vergaser, R.		1
<input type="checkbox"/>	—	067592705	Carburatore sinistro verticale PHF 36 MS	L.H. Vert. carburetor	Carburateur vert. gauche	Vergaser L.		1
<input type="checkbox"/>	2	•	Guarnizione (061527173)	Gasket	Joint	Dichtung		2
<input type="checkbox"/>	3	075527851	Getto pompa n. 35	Pump jet	Gicleur pompe	Beschleunigerpumpendüse		1
<input type="checkbox"/>	4	•	Guarnizione portagetto (075527426)	Gasket	Joint	Dichtung		1
<input type="checkbox"/>	5	000040597	Portagetto pompa	Jet holder	Porte-gicleur	Düsenhalter		1
<input type="checkbox"/>	6	•	Guarnizione vite reg. valvola gas e valvola mandata pompa (075527540)	Gasket	Joint	Dichtung		2
<input type="checkbox"/>	7	050427470	Molla vite reg. valvola gas	Spring	Ressort	Feder		1
<input type="checkbox"/>	8	061527673	Vite regolaz. valvola gas	Adj. screw	Vis réglage	Stellschraube		1
<input type="checkbox"/>	9	075527650	Rondella piana	Washer	Rondelle	Unterlegscheibe		1
<input type="checkbox"/>	10	061527449	Vite reg. miscela minimo	Adj. screw	Vis réglage	Stellschraube		1
<input type="checkbox"/>	11	061527446	Molla vite reg. miscela minimo	Spring	Ressort	Feder		1
<input type="checkbox"/>	12	075527260	Rondella piana	Washer	Rondelle	Unterlegscheibe		1
<input type="checkbox"/>	13	•	Guarnizione vite reg. minimo (075527678)	Gasket	Joint	Dichtung		1
<input type="checkbox"/>	14	061527745	Vite	Screw	Vis	Schraube		1
<input type="checkbox"/>	15	067527619	Dispositivo avviamento	Starting device	Dispositif demarr.	Andrehvorrichtung		1
<input type="checkbox"/>	16	•	Guarnizione (060927297)	Gasket	Joint	Dichtung		1
<input type="checkbox"/>	17	076527426	Leva comando pompa	Pump control lever	Levier comm. pompe	Hebel		1
<input type="checkbox"/>	18	075527415	Molla richiamo leva pompa	Return spring	Ressort retour	Feder		1
<input type="checkbox"/>	19	075527542	Vite fiss. coperchio	Fasten. screw	Vis fix.	Schraube		2
<input type="checkbox"/>	20	000040579	Coperchio camera miscela	Cover	Couvercle	Deckel		1
<input type="checkbox"/>	21	000040587	Perno leva comando pompa	Lever pin	Axe levier	Stift		1
<input type="checkbox"/>	22	075527550	Molla richiamo valvola gas	Return spring	Ressort retour	Feder		1
<input type="checkbox"/>	23	075527525	Fermaglio spillo conico	Fasten. clip	Goujon	Haltering		1
<input type="checkbox"/>	24	066027557	Valvola gas n. 60/3	Throttle valve	Soupape gaz	Gasschieber		1
<input type="checkbox"/>	25	066127538	Spillo conico K8	Needle jet	Epingle	Düsennadel		1
<input type="checkbox"/>	26	•	Guarnizione coperchio (075527533)	Gasket	Joint	Dichtung		1
<input type="checkbox"/>	27	060927128	Piastrina	Plate	Plaque	Plättchen		1
<input type="checkbox"/>	28	075527527	Anello serraggio manicotto	Ring	Anneau	Klemmscheibe		1
<input type="checkbox"/>	29	060927127	Vite serraggio anello	Fasten. screw	Vis fix.	Schraube		1
<input type="checkbox"/>	30	000042957	Riduzione isolante	Reducer	Réducteur	Reduzierbuchse		1
<input type="checkbox"/>	31	•	Guarnizione (000042959)	O-Ring	Joint OR	O-Ring		1
<input type="checkbox"/>	32	002127628	Filtro benzina	Fuel filter	Filtre essence	Benzinfilter		1
<input type="checkbox"/>	33	050427655	Pipetta benzina	Fuel pipe union	Tuyau de raccord	Anschlussdeckel		1
<input type="checkbox"/>	34	009227529	Vite fiss. pipetta	Fasten. screw	Vis fix.	Schraube		1
<input type="checkbox"/>	35	075527557	Valvola aspirazione	Inlet valve	Soupape adm.	Rückschlagventil		1
<input type="checkbox"/>	36	015027115	Getto minimo n. 65	Idle jet	Gicleur ralenti	Leerlaufdüse		1
<input type="checkbox"/>	37	•	Guarnizione valvola a spillo (050427688)	Gasket	Joint	Dichtung		1
<input type="checkbox"/>	38	075527649	Valvola a spillo n. 250	Pin valve	Pointeau	Nadelventil		1
<input type="checkbox"/>	39	061527450	Galleggiante	Float	Flotteur	Schwimmer		1



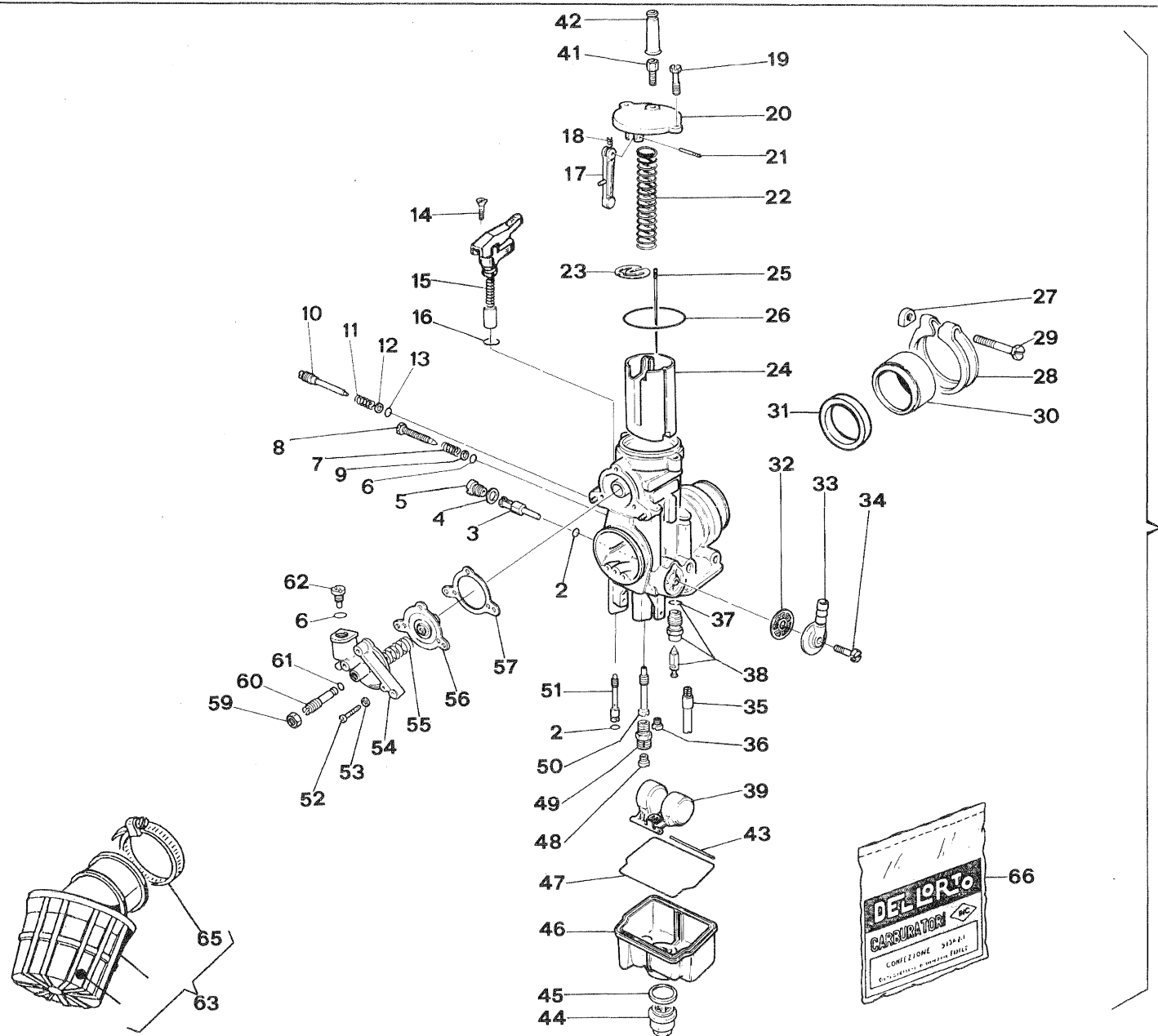

DUCATI**CARBURATORE—CARBURETOR
CARBURATEUR—VERGASER**TAVOLA
DRAWING
TABLE
BILD**8**

750 F1

NOTE NOTES NOTES MARKE	POS. N.	N. CODICE CODENr. Nr. CODE CODENr.	DENOMINAZIONE	DESCRIPTION	DESIGNATION	BEZEICHNUNG	VALIDITÀ VALIDITY VALIDITÉ GÜLTIG	QUANTITÀ QUANTITY QUANTITÉ MENGE
<input type="checkbox"/>	41	000042954	Vite	Screw	Vis	Schraube		1
<input type="checkbox"/>	42	•	Cappuccio (061527476)	Cap	Capuchon	Kappe		1
<input type="checkbox"/>	43	061527346	Perno galleggiante	Pin	Pivot	Schwimmerachse		1
<input type="checkbox"/>	44	000033211	Tappo fissaggio vaschetta	Chamber plug	Bouchon cuvette	Befestigungsschraube		1
<input type="checkbox"/>	45	•	Guarnizione tappo (000033210)	Gasket	Joint	Dichtung		1
<input type="checkbox"/>	46	000036500	Vaschetta	Chamber	Cuvette	Schwimmerkammer		1
<input type="checkbox"/>	47	•	Guarnizione vaschetta (061527451)	Gasket	Joint	Dichtung		1
<input type="checkbox"/>	48	061527748	Getto massimo n. 135	Main jet	Gicleur principal	Hauptdüse		1
<input type="checkbox"/>	—	061527750	Getto massimo n. 140	Main jet	Gicleur principal	Hauptdüse		1
<input type="checkbox"/>	49	032527885	Portagetto massimo	Jet-holder	Porte-gicleur	Düsenstock		1
<input type="checkbox"/>	50	075527265	Polverizzatore 265 AB	Atomizer	Pulvérisateur	Nadeldüse		1
<input type="checkbox"/>	51	075527747	Getto avviamento n. 75	Starting jet	Gicleur démarr.	Starterdüse		1
<input type="checkbox"/>	52	075527428	Vite fiss. coperchio pompa	Fasten. screw	Vis fix.	Schraube		3
<input type="checkbox"/>	53	010027486	Rondella elastica	Spring washer	Rondelle élastique	Unterlegscheibe		3
<input type="checkbox"/>	54	075527556	Coperchio pompa	Pump cover	Couvercle pompe	Pumpendeckel		1
<input type="checkbox"/>	55	075527626	Molla membrana pompa	Spring	Ressort	Feder		1
<input type="checkbox"/>	56	075527555	Membrana pompa	Pump diaphragm	Diaphragme pompe	Membran		1
<input type="checkbox"/>	57	•	Guarnizione coperchio (075527278)	Gasket	Joint	Dichtung		1
<input type="checkbox"/>	59	075527599	Dado	Nut	Ecrou	Mutter		1
<input type="checkbox"/>	60	075527539	Vite regolazione membrana pompa	Screw	Vis	Schraube		1
<input type="checkbox"/>	61	•	Guarnizione vite (075527598)	Gasket	Joint	Dichtung		1
<input type="checkbox"/>	62	000040595	Valvola mandata pompa	Pump del. valve	Soupape réfoul. pompe	Pumpendüse		1
<input type="checkbox"/>	63	066791700	Filtro aria	Air filter	Filtre a air	Luftfilter		2
<input type="checkbox"/>	65	032517755	Fascetta	Clamp	Collier	Schelle		2
<input type="checkbox"/>	66	067551102	Busta guarnizioni	Rubber and gasket set	Jeu joints et caoutchoucs	Gummi-und Dichtungssatz		1
	•		Particolari forniti in busta guarnizioni	Parts included in gasket set	Pièces contenues dans le jeu de joints	Ersatzteile geliefert in Dichtungssatz		



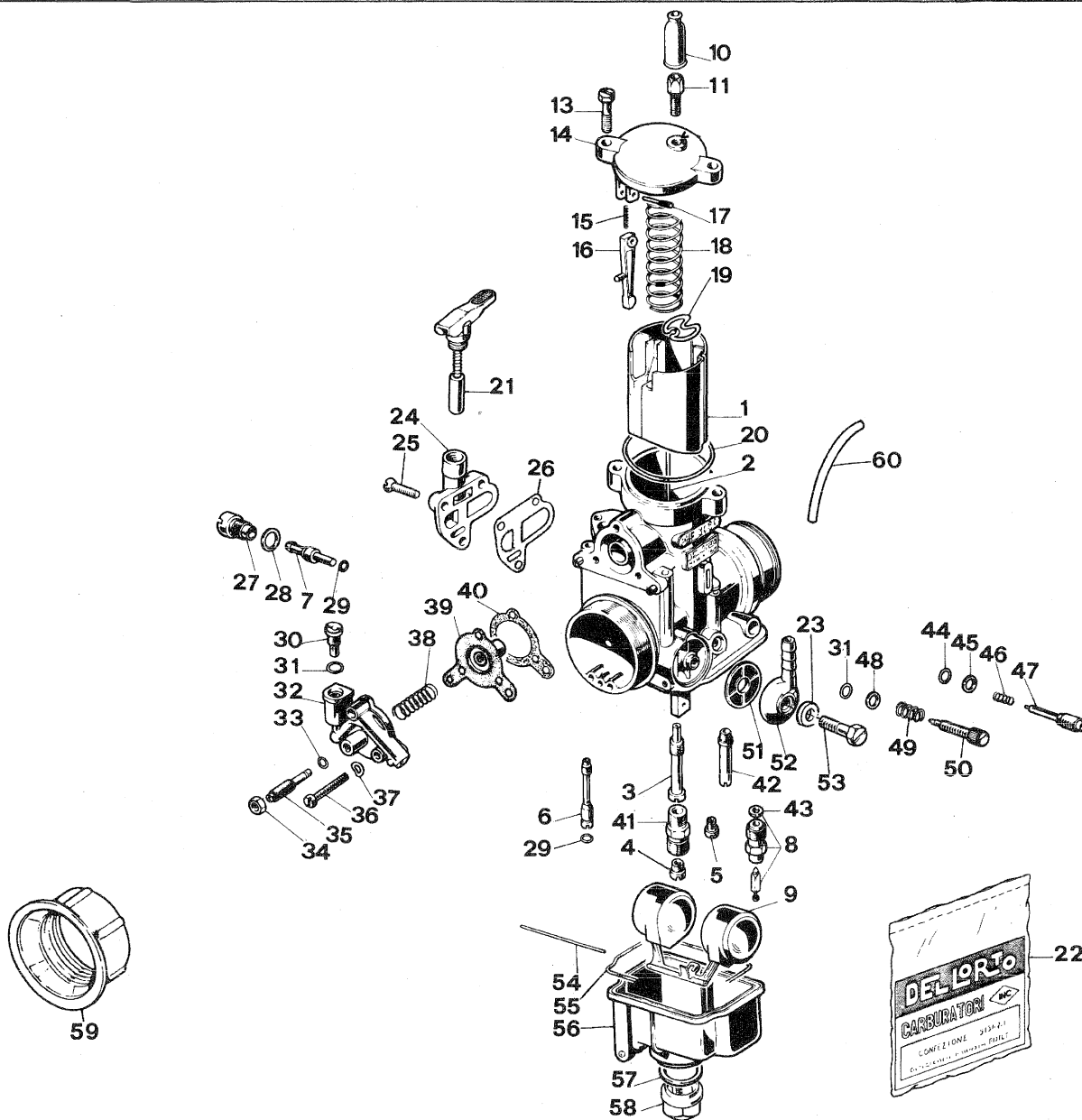

DUCATI	CARBURATORE — CARBURETOR CARBURATEUR — VERGASER	TAVOLA DRAWING TABLE BILD	8 A	750 MONTJUICH
---------------	--	--	------------	----------------------

NOTE NOTES MARKE	POS. N.	N. CODICE CODE No. Nr. CODE CODENr.	DENOMINAZIONE	DESCRIPTION	DESIGNATION	BEZEICHNUNG	VALIDITÀ VALIDITY VALIDITE GÜLTIG	QUANTITÀ QUANTITY QUANTITE MENGE
○	—	037798700	Carburatore PMH40ND	Hor. carburetor	Carburateur hor.	Vergaser		1
○	—	037798705	Carburatore PMH40ND	Hor. carburetor	Carburateur hor.	Vergaser		1
○	1	076527638	Valvola gas 60/1	Throttle valve	Soupape gaz	Gasschieber		1
○	2	075927535	Spillo conico K5/2	Needle jet	Epingle	Düsennadel		1
○	3	075527265	Polverizzatore 265 AB	Atomizer	Pulverisateur	Nadeldüse		1
○	4	066127148	Getto massimo 148 PHM40ND	Main jet	Gicleur principal	Hauptdüse		1
○	—	061527764	Getto massimo 155 PHM40NS	Main jet	Gicleur principal	Hauptdüse		1
○	5	015027115	Getto minimo 65	Idle jet	Gicleur ralenti	Leerlaufdüse		1
○	6	032527739	Getto avviamento 60	Starting jet	Gicleur démarr.	Starterdüse		1
○	7	076927857	Getto pompa 45	Pump jet	Gicleur pompe	Beschleunigerpumpendüse		1
○	8	076527649	Valvola a spillo	Pin valve	Pointeau	Nadelventil		1
○	9	061527450	Galleggiante gr. 10	Float	Flotteur	Schwimmer		1
○	10	*	Cappuccio cavo gas	Cap	Capuchon	Kappe		1
○	11	016027022	Vite tendifilo	Screw	Vis	Schraube		1
○	13	075527542	Vite	Screw	Vis	Schraube		1
○	14	037727923	Coperchio	Cover	Couvercle	Deckel		1
○	15	075527415	Molla	Spring	Ressort	Feder		1
○	16	076527426	Leva	Lever	Levier	Hebel		1
○	17	000040587	Perno	Pin	Axe	Stift		1
○	18	075527550	Molla	Spring	Ressort	Feder		1
○	19	075527525	Fermaglio	Fasten clip	Goujon	Haltering		1
○	20	*	Guarnizione	Gasket	Joint	Dichtung		1
○	21	067527619	Dispositivo avviamento	Starting device	Dispositif demarr.	Andrehvorrichtung		1
○	22	037751102	Busta guarnizioni	Rubber and gasket set	Jeu joints et caoutchoucs	Gummi- und Dichtungssatz		1
○	23	*	Guarnizione	Gasket	Joint	Dichtung		1
○	24	076927887	Corpo disp. avviamento	Starting device body	Corps dispositif demarr.	Andrehvorrichtung		1
○	25	076927711	Vite	Screw	Vis	Schraube		1
○	26	*	Guarnizione	Gasket	Joint	Dichtung		1
○	27	000040597	Portagetto pompa	Jet holder	Porte-gicleur	Düsenhalter		1
○	28	*	Guarnizione	Gasket	Joint	Dichtung		1
○	29	*	Guarnizione	Gasket	Joint	Dichtung		1
○	30	000040595	Valvola mandata	Pump del. valve	Soupape réfoul. pompe	Pumpendüse		1
○	31	*	Guarnizione	Gasket	Joint	Dichtung		2
○	32	075527556	Coperchio pompa	Pump cover	Couvercle pompe	Pumpendeckel		1
○	33	*	Guarnizione	Gasket	Joint	Dichtung		1
○	34	075527999	Dado	Nut	Ecrou	Mutter		1
○	35	075527539	Vite	Screw	Vis	Schraube		1
○	36	075527428	Vite	Screw	Vis	Schraube		1
○	37	010027486	Rosetta el.	Washer	Rondelle	Scheibe		1
○	38	075527626	Molla	Spring	Ressort	Feder		1



DUCATI	CARBURATORE — CARBURETOR CARBURATEUR — VERGASER	TAVOLA DRAWING TABLE BILD	8 A	750 MONTJUICH
---------------	--	------------------------------------	------------	---------------

NOTE NOTES NOTES MARKE	POS. N.	N. CODICE CODE No. Nr. CODE CODENr.	DENOMINAZIONE	DESCRIPTION	DESIGNATION	BEZEICHNUNG	VALIDITÀ VALIDITY VALIDITÉ GÜLTIG	QUANTITÀ QUANTITY QUANTITÉ MENGE
○	39	075527555	Membrana pompa	Pump diaphragm	Diaphragme pompe	Membran		1
○	40	*	Guarnizione	Gasket	Joint	Dichtung		1
○	41	032527885	Portagetto massimo	Jet-holder	Porte-gicleur	Düsenstock		1
○	42	075527557	Valvola aspirazione	Inlet valve	Soupape adm.	Rückschlagventil		1
○	43	*	Guarnizione	Gasket	Joint	Dichtung		1
○	44	*	Guarnizione	Gasket	Joint	Dichtung		1
○	45	075527260	Rosetta piana	Washer	Rondelle	Scheibe		1
○	46	061527446	Molla	Spring	Ressort	Feder		1
○	47	061527449	Vite	Screw	Vis	Schraube		1
○	48	075527650	Rosetta	Washer	Rondelle	Scheibe		1
○	49	050427470	Molla	Spring	Ressort	Feder		1
○	50	061527673	Vite	Screw	Vis	Schraube		1
○	51	002127628	Filtro	Filter	Filtre	Benzinfilter		1
○	52	050427655	Cornetto presa aria	Air inlet horn	Prise d'air	Ansaugtrichter		1
○	53	009227529	Vite	Screw	Vis	Schraube		1
○	54	061527346	Perno galleggiante	Pin	Pivot	Schwimmerachse		1
○	55	*	Guarnizione	Gasket	Joint	Dichtung		1
○	56	000036500	Vaschetta	Chamber	Cuvette	Schwimmerkammer		1
○	57	*	Guarnizione	Gasket	Joint	Dichtung		1
○	58	000033211	Tappo (12 fori)	Plug	Bouchon	Stopfen		1
○	59	076992725	Cornetto	Air inlet horn	Prise d'air	Ansaugtrichter		1
○	60	037798720	Tubino sfiato	Pipe	Tuyau	Rohr		1
	•		Particolari forniti in busta guarnizioni	Parts included in gasket set	Pièces contenues dans le jeu de joints	Ersatzteile geliefert in Dichtungssatz		



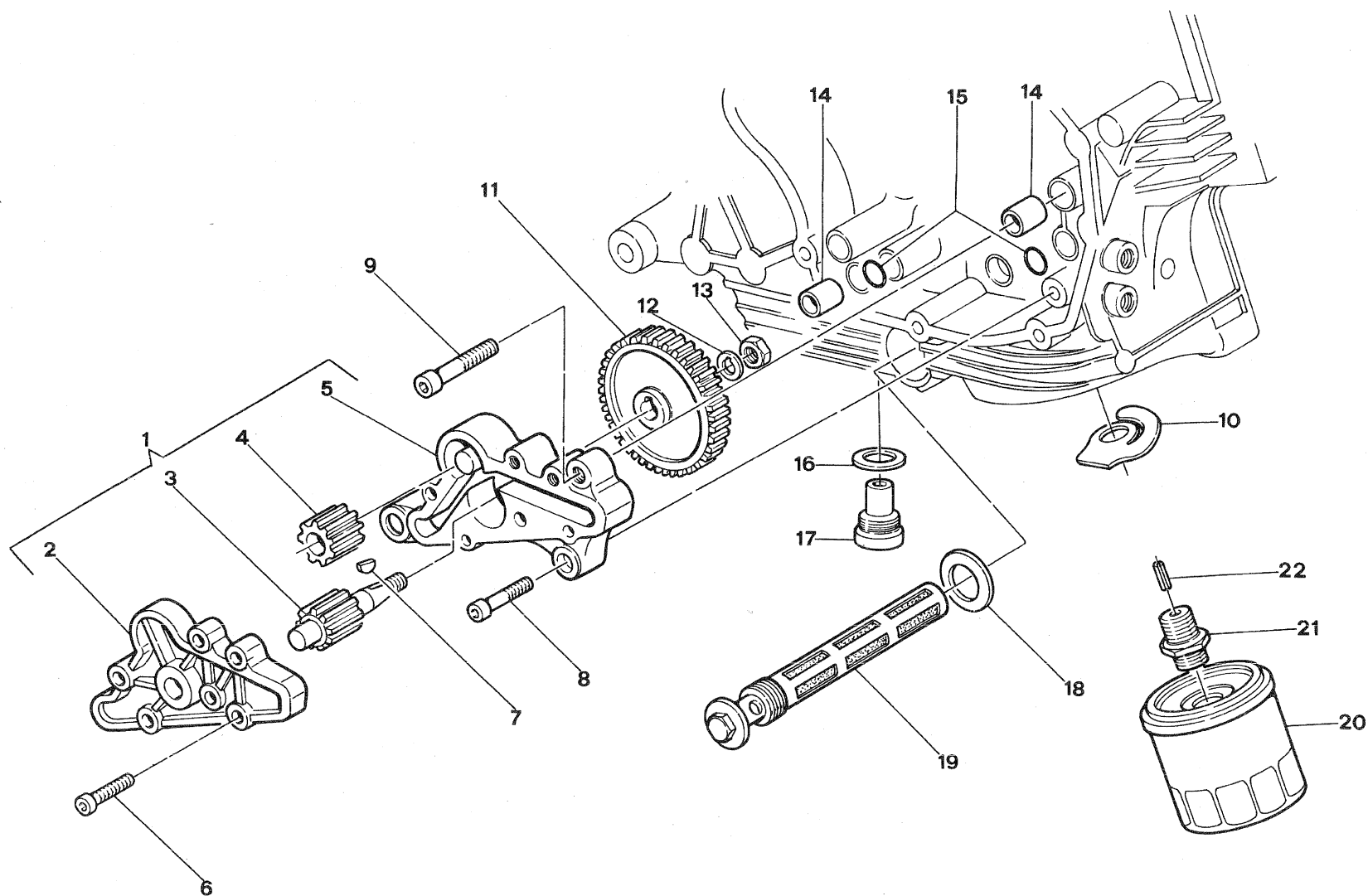

DUCATI	FILTRI E POMPA OLIO — FILTERS AND OIL PUMP FILTRES ET POMPE A HUILE — ÖLFILTER UND PUMPE					TAVOLA DRAWING TABLE BILD	9	750 F1
								750 MONTJUICH

NOTE NOTES MARKE	POS. N.	N. CODICE CODE No. Nr. CODE CODE Nr.	DENOMINAZIONE	DESCRIPTION	DESIGNATION	BEZEICHNUNG	VALIDITÀ VALIDITY VALIDITÉ GÜLTIG	QUANTITÀ QUANTITY QUANTITÉ MENGE
△	1	066770200	Pompa olio completa	Compl. oil pump	Pumpe à huile	Ölpumpe		1
△	2	066070110	Coperchio pompa	Pump cover	Couvercle pompe	Ölpumpe deckel		1
△	3	090570220	Ingranaggio conduttore pompa	Driven gear	Engrenage conduct.	Zahnrad		1
△	4	066070065	Ingranaggio condotto pompa	Driven gear	Engrenage conduit	Zahnrad		1
△	5	066770250	Corpo pompa	Pump body	Corps pompe	Pumpenkörper		1
△	6	715021631	Vite TCEI	Screw	Vis	Schraube		6
△	7	741210580	Linguetta americana	Woodruff key	Clé woodruff	Scheibenfeder		1
△	8	015092050	Vite TCEI	Screw	Vis	Schraube		1
△	9	715022144	Vite TCEI	Screw	Vis	Schraube		2
△	10	067049920	Molla by-pass radiatore	Spring	Ressort	Feder		1
△	11	066770060	Ingranaggio comando pompa	Pump gear	Engrenage pompe	Antriebsrad		1
△	12	022402085	Rosetta di sicurezza	Washer	Rondelle	Sicherungsblech		1
△	13	006212180	Dado esagonale	Hex. nut	Ecrou hex.	Mutter		1
△	14	075949280	Boccola di riferimento	Bush	Douille	Büchse		2
△	15	938232037	Guarnizione GACO OR	Gasket	Joint	Dichtung		2
△	16	22032083A	Guarnizione	Gasket	Joint	Dichtung		1
△	17	066049053	Tappo scarico olio con calamita	Oil drain. plug	Bouchon vidange huile	Stopfen		1
△	18	22032055A	Guarnizione	Gasket	Joint	Dichtung		1
△	19	066049800	Filtro olio	Oil filter	Filtre à huile	Ölfilter		1
△	20	090549960	Cartuccia olio	Oil cartridge	Cartouche huile	Filterpatrone		1
△	21	067049910	Nipplo	Nipple	Nipple	Nippel		1
△	22	742230574	Spina avvolta	Pin	Goupille	Stift		1



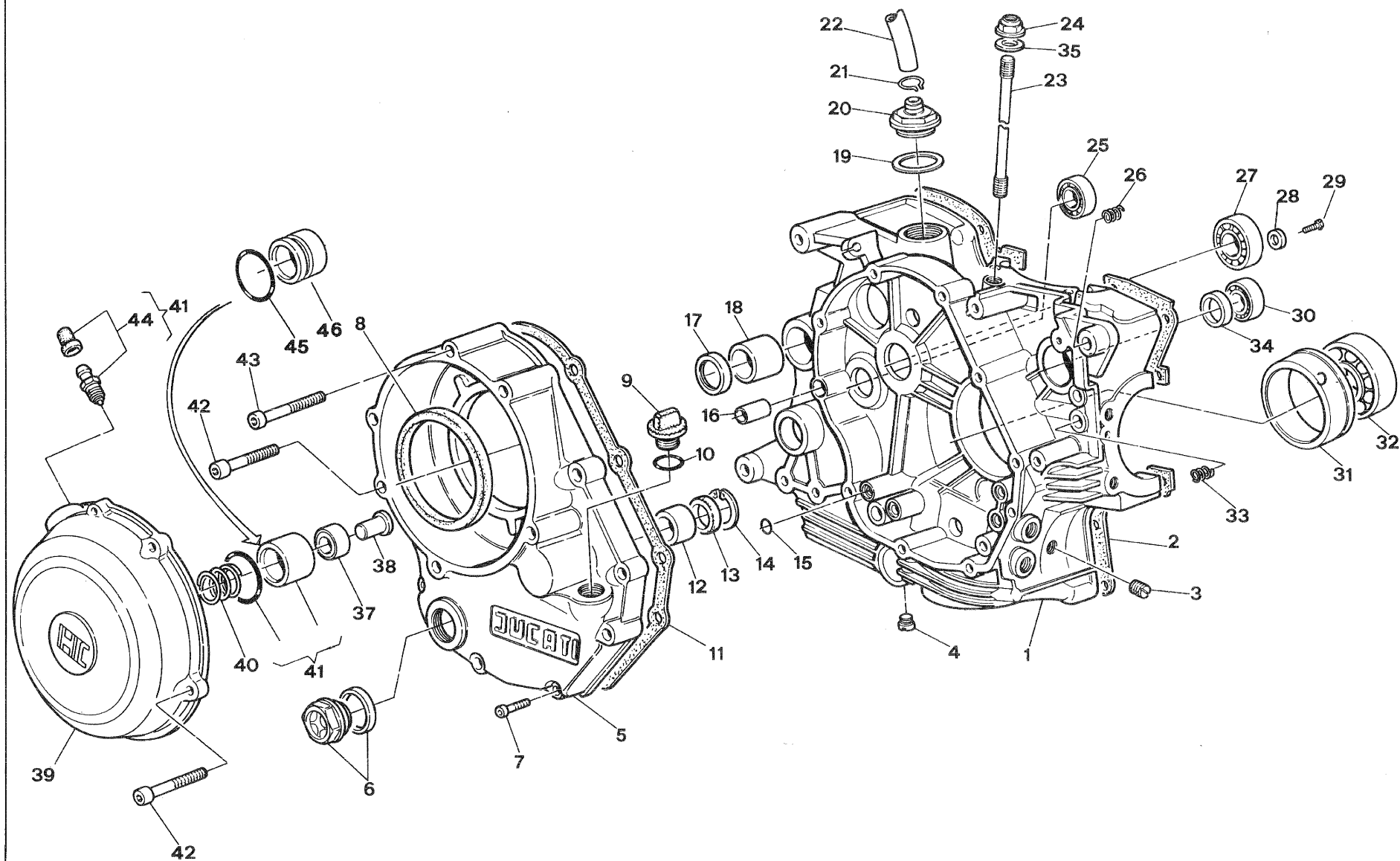

DUCATI	SEMICARTER LATO FRIZIONE — CRANKCASE CLUTCH SIDE CARTER CÔTÉ EMBRAYAGE — MOTORGEHÄUSE RECHTS					TAVOLA DRAWING TABLE BILD	10	750 F1
								750 MONTJUICH

NOTE NOTES NOTES MARKE	POS. N.	N. CODICE CODE No. Nr. CODE CODENr.	DENOMINAZIONE	DESCRIPTION	DESIGNATION	BEZEICHNUNG	VALIDITÀ VALIDITY VALIDITÉ GÜLTIG	QUANTITÀ QUANTITY QUANTITÉ MENGE
□	1	067049590	Coppia semicarter completi	Compl. half-crankcases	Demi-carters complets	Gehäusehälfte, kpl.	f.m. 7501494	1
—	—	067049593	Coppia semicarter completi	Compl. half-crankcases	Demi-carters complets	Gehäusehälfte, kpl.	d.m. 7501495	1
○	—	067049593	Coppia semicarter completi	Compl. half-crankcases	Demi-carters complets	Gehäusehälfte, kpl.		1
△	2	066749165	Guarnizione semicarter	Gasket	Joint	Dichtung		1
△	3	067089350	Tappo	Plug	Bouchon	Stopfen		1
△	4	066049355	Tappo	Plug	Bouchon	Stopfen		1
△	5	066549603	Coperchio lato frizione compl. (fig. 5-8-12-13-14)	Clutch side cover	Couvercle côté embr.	Deckel		1
△	6	066049183	Tappo ispezione livello olio	Oil insp. cap	Bouchon contrôle huile	Ölstopfen		1
△	7	41760194A	Vite	Screw	Vis	Schraube		8
△	8	46340477A	Anello di tenuta	Seal ring	Bague de retenue	Dichtring		1
△	9	066149170	Tappo introduzione olio	Oil filling cap	Bouchon rempl. huile	Öleinfüllstopfen		1
△	10	938232082	Guarnizione GACO OR	Gasket	Joint	Dichtung		1
△	11	036749130	Guarnizione coperchio frizione	Gasket	Joint	Dichtung		1
△	12	066549680	Boccola	Bush	Douille	Buchse		1
△	13	937842030	Anello di tenuta	Seal ring	Bague de retenue	Dichtring		1
△	14	735033075	Anello seeger	Seeger ring	Anneau seeger	Seegerring		1
△	15	938232037	Guarnizione GACO OR	GACO ring	Anneau GACO	O-Ring		1
△	16	040049240	Boccola di riferimento	Locat. dowel	Douille de réf.	Buchse		1
△	17	937832838	Anello di tenuta	Seal ring	Bague de retenue	Dichtring		1
△	18	067049289	Boccola perno forcellone	Bush	Douille	Buchse		1
△	19	066049920	Guarnizione cappellotto	Gasket	Joint	Dichtung		1
△	20	066049910	Cappellotto sfiato	Cap	Capuchon	Gummihülse		1
△	21	042049145	Fascetta	Clamp	Collier	Klemmring		1
△	22	067091125	Tubo sfiato	Breather pipe	Tuyau évent	Entlüftungsschlauch		1
□	23	066049270	Prigioniero fissaggio cil.-testa	Stud	Goujon	Stehbolzen		4
●	—	037749270	Prigioniero fissaggio cil.-testa	Stud	Goujon	Stehbolzen		4
△	24	067092010	Dado	Nut	Ecrou	Mutter		4
□	25	751551747	Cuscinetto (albero secondario cambio)	Bearing	Roulement	Kugellager	f.m. 7501494	1
—	—	757911747	Cuscinetto (albero secondario cambio)	Bearing	Roulement	Kugellager	d.m. 7501495	1
○	—	757911747	Cuscinetto (albero secondario cambio)	Bearing	Roulement	Kugellager		1
△	26	066049260	Filetto riportato Helicoil	Inserted thread	Filetage appliq.	Gewindeeinsatz		1
△	27	751202567	Cuscinetto (albero primario cambio)	Bearing	Roulement	Kugellager		1
△	28	000017718	Rosetta - distanziale	Washer	Rondelle	Scheibe		2
△	29	41760762A	Vite TE	Screw	Vis	Schraube		2
△	30	751102054	Cuscinetto (albero rinvio distr.)	Bearing	Roulement	Kugellager		1
△	31	066749305	Bussola porta-cuscinetto	Bush	Douille	Buchse		1
△	32	751433380	Cuscinetto (albero motore)	Bearing	Roulement	Kugellager		1
△	33	066049387	Filetto riportato Helicoil	Inserted thread	Filetage appliq.	Gewindeeinsatz		4
△	34	937852035	Anello di tenuta	Joint ring	Bague d'étanchéité	Dichtring		1
△	35	067092015	Rosetta	Washer	Rondelle	Scheibe		4
△	36	067049310	Boccola di riduzione	Bush	Douille	Drosselbuchse		1



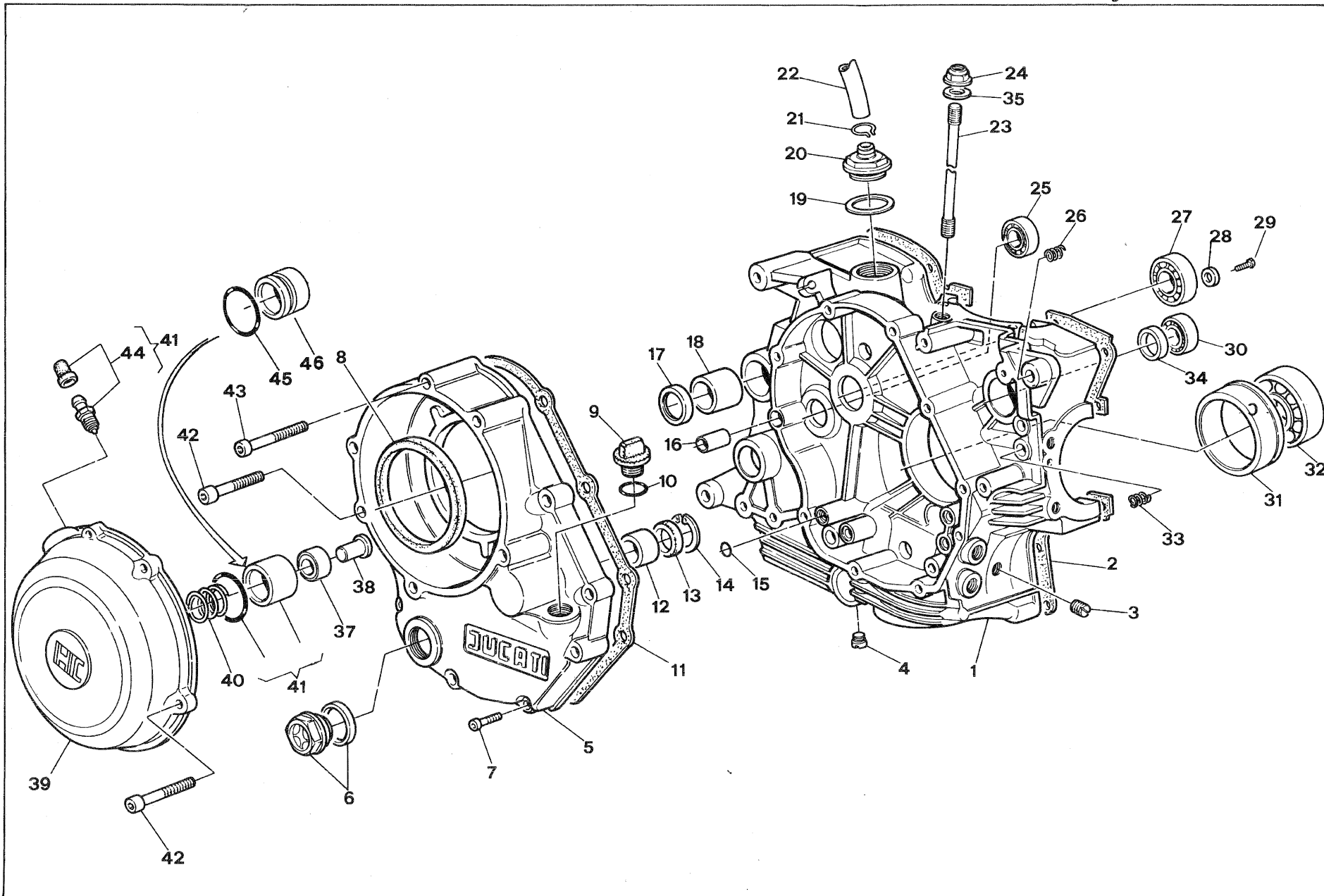

DUCATI	SEMICARTER LATO FRIZIONE — CRANKCASE CLUTCH SIDE CARTER CÔTÉ EMBRAYAGE — MOTORGEHÄUSE RECHTS					TAVOLA DRAWING TABLE BILD	10	750 F1
								750 MONTJUICH

NOTE NOTES NOTES MARKE	POS. N.	N. CODICE CODENr. Nr. CODE CODENr.	DENOMINAZIONE	DESCRIPTION	DESIGNATION	BEZEICHNUNG	VALIDITÀ VALIDITY VALIDITÉ GÜLTIG	QUANTITÀ QUANTITY QUANTITÉ MENGE
△	37	751710827	Cuscinetto	Bearing	Roulement	Lager	f.m.m. 7502168	1
△	37	751740827	Cuscinetto	Bearing	Roulement	Lager	d.m.m. 7502189	1
△	38	066516730	Perno	Pin	Pivot	Stift		1
●	39	037749610	Coperchio comando friz. alleggerito	Clutch cover	Couvercle embrayage	Kupplungsdeckel		2
□	39	067549610	Coperchio comando friz.	Clutch cover	Couvercle embrayage	Deckel betätigt.	f.m.m. 7502168	1
□	—	067049610	Coperchio comando friz.	Clutch cover	Couvercle embrayage	Deckel betätigt.	d.m.m. 7502169	1
△	40	067516440	Molla	Spring	Ressort	Feder		1
△	41	067516450	Spurgo completo	Drain set	Jeu vidage compl.	Entlüftungsschraube		1
△	42	41760759A	Vite	Screw	Vis	Schraube		3
△	43	715021664	Vite	Screw	Vis	Schraube		1
△	44	066116490	Spurgo	Drain	Jeu vidage	Entlüftungsschraube		1
□	45	938275598	Guarnizione OR	«O» Ring	Joint «O»	O-Ring	d.m.m. 7502169	1
□	46	067016460	Pistoncino	Piston	Piston	Kolben	d.m.m. 7502169	1



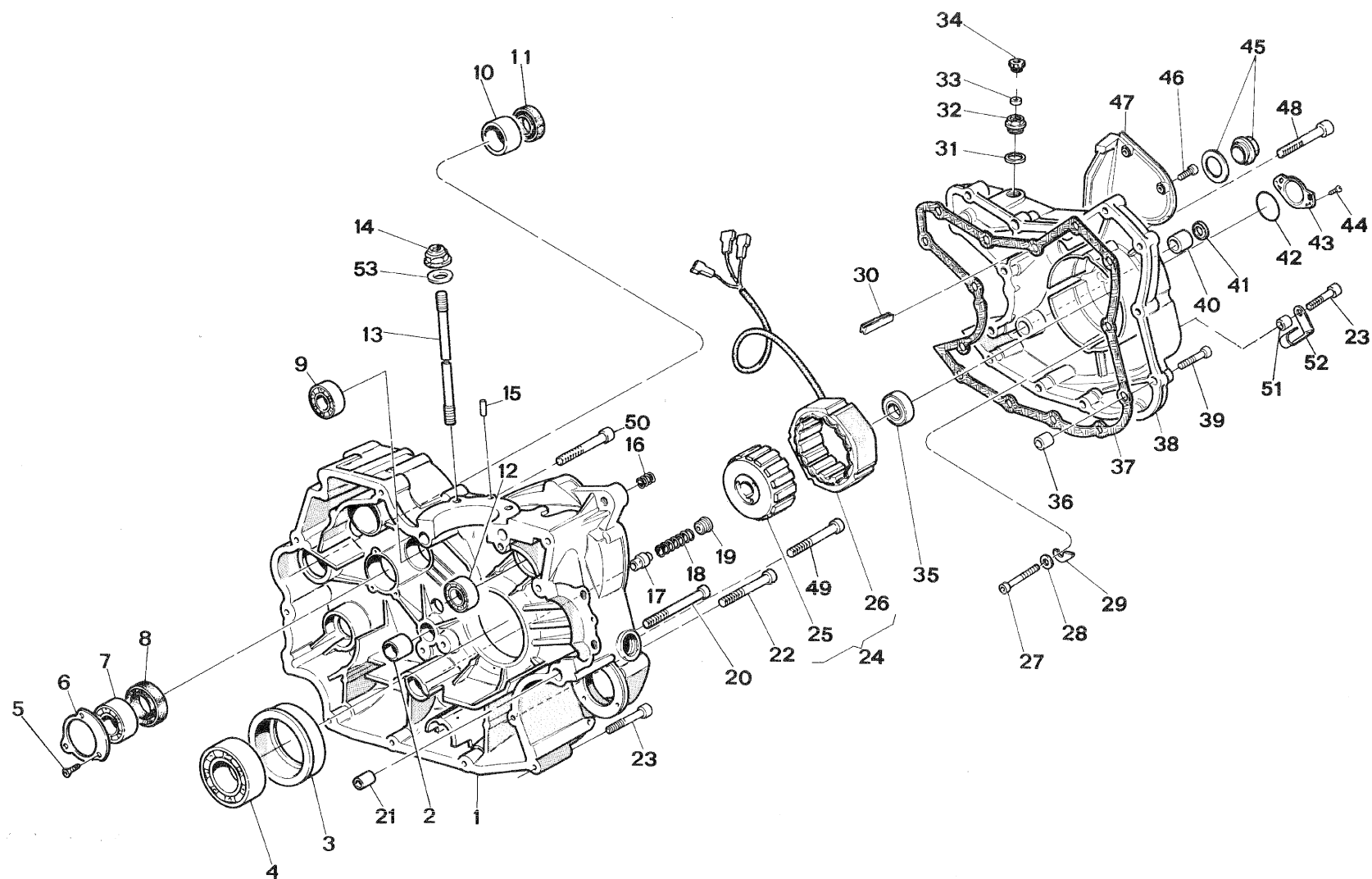

DUCATI
SEMICARTER LATO CATENA E ALTERNATORE — CHAIN SIDE CRANKCASE AND ALTERNATOR
CARTER CÔTÉ CHAÎNE ET ALTERNATEUR — MOTORGEHÄUSE LINKS UND LICHTMASCHINE

TAVOLA
DRAWING
TABLE
BILD
11**750 F1****750 MONTJUICH**

NOTE NOTES NOTES MARKE	POS. N.	N. CODICE CODE No. Nr. CODE CODE Nr.	DENOMINAZIONE	DESCRIPTION	DESIGNATION	BEZEICHNUNG	VALIDITÀ VALIDITY VALIDITÉ GÜLTIG	QUANTITÀ QUANTITY QUANTITÉ MENGE
□	1	067049590	Coppia semicarter completi	Compl. half-crankcases	Demi-carters complèts	Gehäusehälfte, kpl.	f.m. 7501494	1
—	—	067049593	Coppia semicarter completi	Compl. half-crankcases	Demi-carters complèts	Gehäusehälfte, kpl.	d.m. 7501495	1
○	—	067049593	Coppia semicarter completi	Compl. half-crankcases	Demi-carters complèts	Gehäusehälfte, kpl.		1
△	2	774993421	Boccola per perno cambio	Bush	Douille	Buchse		1
△	3	066049240	Bussola porta cuscinetto	Bush	Douille	Buchse		1
△	4	751423380	Cuscinetto (albero motore)	Bearing	Roulement	Kugellager		1
△	5	720941616	Vite TSPEI	Screw	Vis	Schraube		3
△	6	036749275	Piastrina di fermo	Stop plate	Plaque d'arrêt	Stopplatte		1
△	7	751202567	Cuscinetto (albero secondario cambio)	Bearing	Roulement	Kugellager		1
△	8	066049268	Anello di tenuta	Seal ring	Bague de retenue	Dichtring		1
□	9	751122054	Cuscinetto (albero primario cambio)	Bearing	Roulement	Kugellager	f.m. 7501494	1
—	—	757911747	Cuscinetto (albero primario cambio)	Bearing	Roulement	Kugellager	d.m. 7501495	1
○	—	757911747	Cuscinetto (albero primario cambio)	Bearing	Roulement	Kugellager		1
△	10	067049289	Boccola perno forcellone	Bush	Douille	Buchse		1
△	11	937832838	Anello di tenuta	Seal ring	Bague de retenue	Dichtring		1
△	12	751102054	Cuscinetto (albero rinvio distribuzione)	Bearing	Roulement	Kugellager		1
□	13	066049270	Prigioniero fissaggio cilindro testa	Stud	Goujon	Stehbolzen		4
●	—	037749270	Prigioniero fissaggio cilindro testa	Stud	Goujon	Stehbolzen		4
□	14	067092010	Dado	Nut	Ecrou	Mutter		4
△	15	001152010	Grano di centraggio	Dowel	Téton	Passstift		2
△	16	066049260	Filetto riportato Helicoil	Inserted thread	Filetage appliq.	Gewindeeinsatz		1
△	17	066049020	Valvola by-pass	By-pass valve	Soupape by-pass	By-pass Ventil		1
△	18	061949178	Molla by-pass	By-pass spring	Ressort by-pass	Feder		1
△	19	066049010	Tappo by-pass	By-pass plug	Bouchon by-pass	Gewindestopfen		1
△	20	715022158	Vite TCEI	Screw	Vis	Schraube		5
△	21	066049320	Boccola di riferimento	Locat. dowel	Douille de réf.	Buchse		3
△	22	040049050	Vite TCEI	Screw	Vis	Schraube		1
△	23	040029110	Vite TCEI	Screw	Vis	Schraube		6
△	24	080546408	Alternatore	Alternator	Alternateur	Lichtmaschine		1
△	25	080546450	Rotore	Rotor	Rotor	Rotor		1
△	26	080546413	Statore	Stator	Stator	Lima-Stator		1
△	27	040049045	Vite TCEI	Screw	Vis	Schraube		2
△	28	46240376A	Rondella ondulata	Washer	Rondelle	Unterlegscheibe		2
△	29	066046410	Lamierino ferma-statore	Plate	Plaque	Plättchen		2
△	30	066049520	Gommino pressacavo	Rubber	Caoutchouc	Gummistück		1
△	31	22032083A	Guarnizione	Gasket	Joint	Dichtung		1
△	32	067046050	Ghiera passacavo	Ring nut	Collier	Ring		1
△	33	067046030	Gommino passacavo	Rubber	Caoutchouc	Gummiring		1
△	34	067046040	Tappo per ghiera passacavo	Cap	Bouchon	Stopfen		1
△	35	751101747	Cuscinetto	Bearing	Roulement	Kugellager		1
△	36	040049240	Boccola di riferimento	Locat. dowel	Douille de réf.	Buchse		2



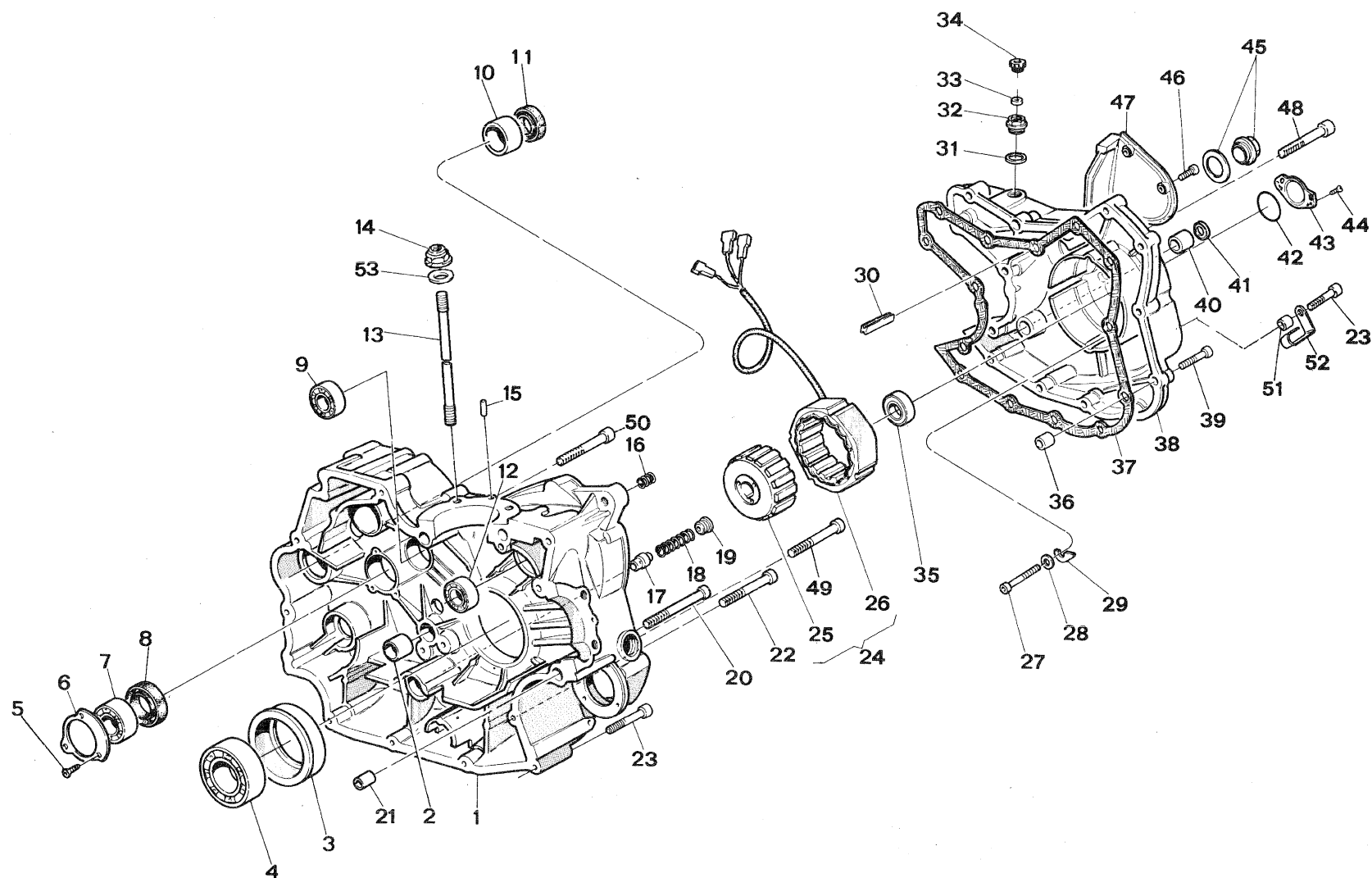

DUCATI	SEMICARTER LATO CATENA E ALTERNATORE — CHAIN SIDE CRANKCASE AND ALTERNATOR CARTER CÔTÉ CHAÎNE ET ALTERNATEUR — MOTORGEHÄUSE LINKS UND LICHTMASCHINE				TAVOLA DRAWING TABLE BILD	11	750 F1
							750 MONTJUICH

NOTE NOTES NOTES MARKE	POS. N.	N. CODICE CODENr. Nr. CODE CODE Nr.	DENOMINAZIONE	DESCRIPTION	DESIGNATION	BEZEICHNUNG	VALIDITÀ VALIDITY VALIDITÉ GÜLTIG	QUANTITÀ QUANTITY QUANTITÉ MENGE
△	37	066049135	Guarnizione coperchio catena	Gasket	Joint	Dichtung		1
△	38	036749500	Coperchio lato catena completo	Chain side cover	Couvercle côté chaîne	Kettendeckel, kpl.		1
△	39	015092050	Vite TCEI	Screw	Vis	Schraube		2
△	40	774993421	Boccola per perno cambio	Bush	Douille	Buchse		1
△	41	937831524	Anello di tenuta	Seal ring	Bague de retenue	Dichtring		1
△	42	938232131	Guarnizione GACO OR	Gasket	Joint	Dichtung		1
△	43	036749030	Coperchietto	Cover	Couvercle	Deckel		1
△	44	040049030	Vite TSC	Screw	Vis	Schraube		2
△	45	066049183	Tappo ispezione accensione	Ignition insp. cap	Bouchon contrôle allumage	Zündkontrolldeckel		1
□	46	715021624	Vite TCEI	Screw	Vis	Schraube		3
□	47	066549190	Coperchietto catena	Chain cover	Couvercle chaîne	Kettendeckel		1
●	—	037749190	Coperchietto catena	Chain cover	Couvercle chaîne	Kettendeckel		1
△	48	41760194A	Vite	Screw	Vis	Schraube		1
△	49	41760829A	Vite	Screw	Vis	Schraube		1
△	50	715022156	Vite n.1	Screw	Vis	Schraube		1
△	51	067549540	Distanziale	Distance piece	Entretoise	Distanzstück		1
△	52	067549530	Fascetta	Clamp	Collier	Klemmring		1
△	53	067092015	Rosetta	Washer	Rondelle	Scheibe		4



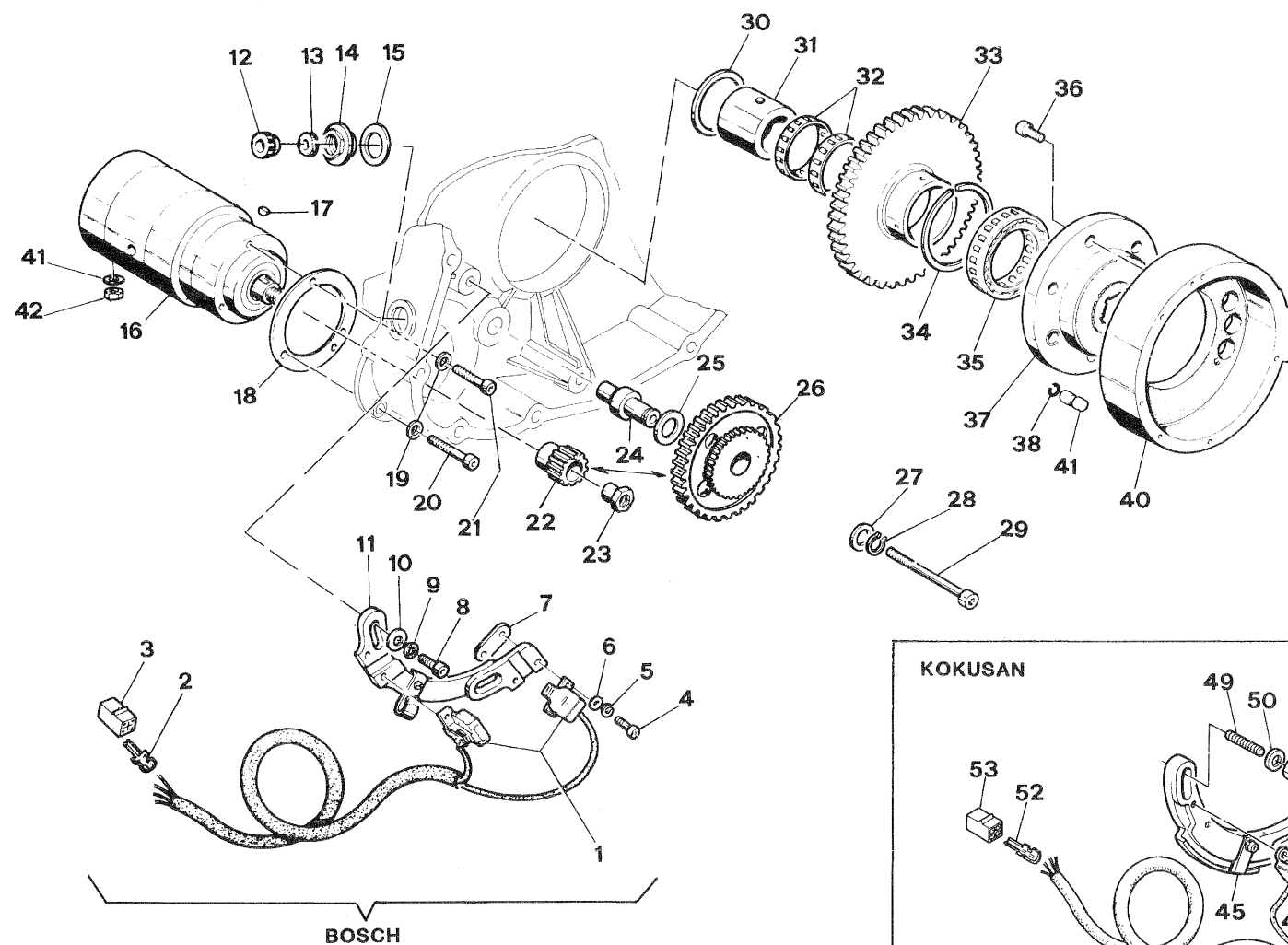

KOKUSAN

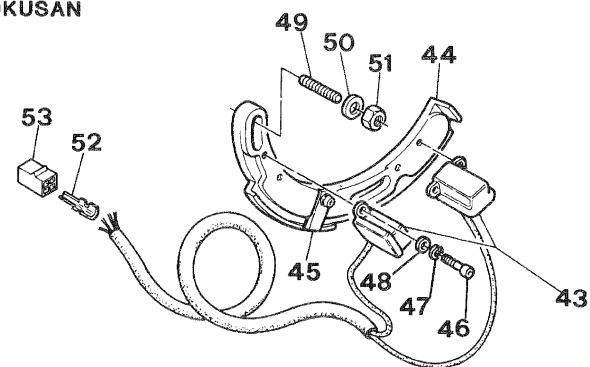

DUCATI	AVVIAMENTO ELETTRICO E ACCENSIONE — ELECTRIC STARTER AND IGNITION DEMARRAGE ELECTRIQUE ET ALLUMAGE — ELEKTRISCHER ANLASSER UND ZÜNDUNG					TAVOLA DRAWING TABLE BILD	12	750 F1
								750 MONTJUICH

NOTE NOTES NOTES MARKE	POS. N.	N. CODICE CODE No. Nr. CODE CODE Nr.	DENOMINAZIONE	DESCRIPTION	DESIGNATION	BEZEICHNUNG	VALIDITÀ VALIDITY VALIDITE GÜLTIG	QUANTITÀ QUANTITY QUANTITÉ MENGE
□	1	066046260	Pick-up con cavi	Pick-up with cables	Pick-up avec câbles	Pick-up mit Kabel	f.m. 7501494	1
□	2	066046660	Innesto femmina	Female coupling	Accouplem. femelle	Kupplungsöse	f.m. 7501494	4
□	3	066046670	Connettore maschio	Male connector	Connecteur, mâle	Verbindungszapfen	f.m. 7501494	1
□	4	715021306	Vite TCEI	Screw	Vis	Schraube	f.m. 7501494	4
□	5	734630552	Rondella elastica	Lock washer	Rondelle élast.	Unterlegscheibe	f.m. 7501494	4
□	6	001102030	Rondella piana	Washer	Rondelle	Unterlegscheibe	f.m. 7501494	4
□	7	066046605	Piastrina	Plate	Plaque	Platte	f.m. 7501494	2
□	8	715021631	Vite TCEI	Screw	Vis	Schraube	f.m. 7501494	2
□	9	46240406A	Rondella	Washer	Rondelle	Unterlegscheibe	f.m. 7501494	2
□	10	075549310	Rondella piana	Washer	Rondelle	Unterlegscheibe	f.m. 7501494	2
□	11	066046005	Piastra supporto pick-up	Plate	Plaque	Platte	f.m. 7501494	1
△	12	067046040	Tappo per ghiera passacavo	Plug	Bouchon	Stopfen		1
△	13	067046030	Gommino passacavo	Rubber	Caoutchouc	Gummistück		1
△	14	067046050	Ghiera passacavo	Ring nut	Collier	Ring		1
△	15	22032083A	Guarnizione	Gasket	Joint	Dichtung		1
△	16	067050800	Motorino avviamento completo (comprende 17-22-23)	El. start motor (17-22-23 included)	Moteur démarr. él. (compris 17-22-23)	Elektr. Anlasser (mit 17-22-23)		1
△	17	741720676	Linguetta americana	Woodruff key	Clé woodruff	Scheibenfeder		1
△	18	067050035	Guarnizione motorino	Gasket	Joint	Dichtung		1
△	19	46240376A	Rondella ondulata	Washer	Rondelle	Unterlegscheibe		3
△	20	41760194A	Vite TCEI	Screw	Vis	Schraube		1
△	21	715021632	Vite TCEI	Screw	Vis	Schraube		2
△	22	066050010	Pignone motorino avviamento	Sprocket	Pignon	Ritzel		1
△	23	066050015	Dado fissaggio	Fix. nut	Ecrou	Mutter		1
△	24	066050020	Perno ingranaggio intermedio	Gear pin	Pivot engrenage	Zahnradstift		1
△	25	007240050	Rondella	Washer	Rondelle	Unterlegscheibe		1
△	26	067050050	Gruppetto ingranaggio intermedio	Gear assy.	Groupe engrenage	Zahnradatz		1
△	27	012440050	Rondella	Washer	Rondelle	Unterlegscheibe		1
△	28	735001440	Anello seeger	Seeger ring	Anneau seeger	Seegerring		1
△	29	048049055	Vite TCEI	Screw	Vis	Schraube		1
△	30	061950065	Rondella	Washer	Rondelle	Unterlegscheibe		1
△	31	066047070	Anello interno	Inner ring	Anneau intér.	Innenring		1
△	32	061950075	Gabbia a rullini	Roller cage	Cage à rouleaux	Nadellager		2
△	33	066050030	Ingranaggio condotto avviam. elettrico	Driven gear	Engrenage conduit	Zahnrad		1
△	34	762664429	Anello elastico	Circlip	Anneau-ressort	Federring		1
△	35	079950195	Ruota libera	Free wheel	Roue libre	Freilauf		1
△	36	715021616	Vite	Screw	Vis	Schraube		5
△	37	066046460	Flangia attacco volano	Connect. flange	Bride d'attache	Schwungradflansch		1
△	38	064729040	Anellino di fermo	Stop ring	Bague d'arrêt	Stopring		1
△	39	064729045	Perno di riferimento	Locat. pin	Pivot de réf.	Stift		1



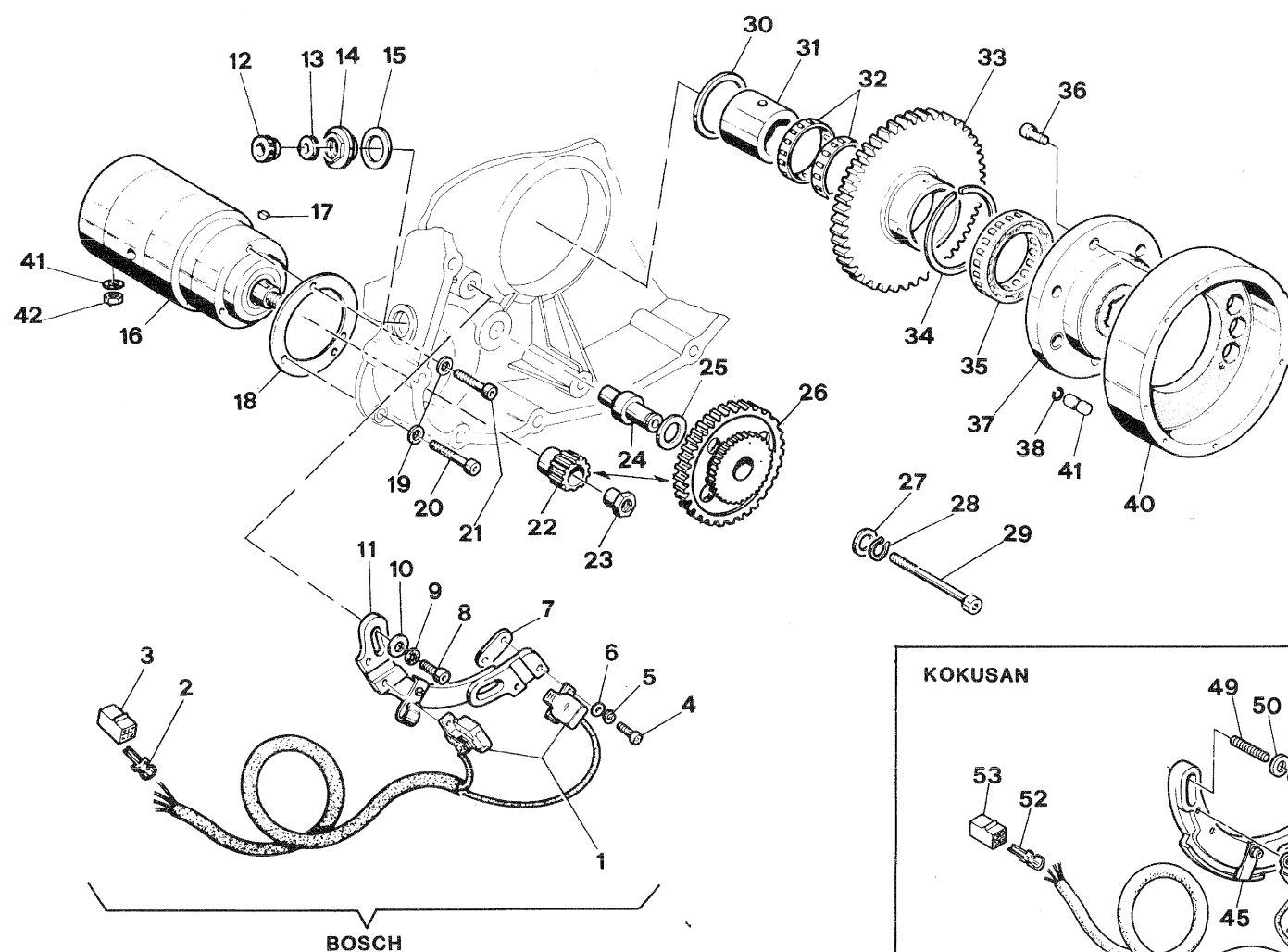

KOKUSAN

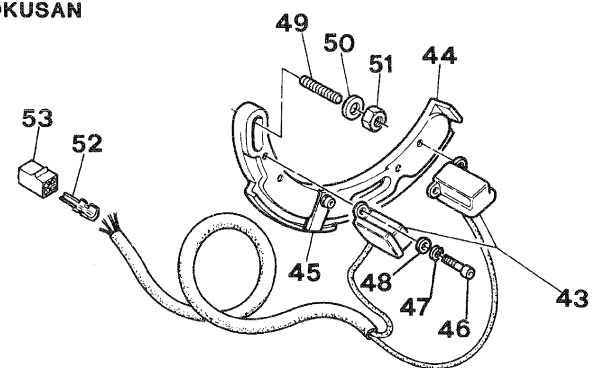

DUCATI	AVVIAMENTO ELETTRICO E ACCENSIONE — ELECTRIC STARTER AND IGNITION DEMARRAGE ELECTRIQUE ET ALLUMAGE — ELEKTRISCHER ANLASSER UND ZÜNDUNG	TAVOLA DRAWING TABLE BILD	12	750 F1
			750 MONTJUICH	

NOTE NOTES MARKS	POS. N.	N. CODICE CODE No. Nr. CODE CODE Nr.	DENOMINAZIONE	DESCRIPTION	DESIGNATION	BEZEICHNUNG	VALIDITÀ VALIDITY GÜLTIG	QUANTITÀ QUANTITY MENGE
□	40	066046470	Volano per accensione BOSCH	Electronic ignition flywheel	Volant allumage électronique	Schwungrad	f.m. 7501494	1
□	—	036946470	Volano per accensione KOKUSAN	Electronic ignition flywheel	Volant allumage électronique	Schwungrad	d.m. 7501495	1
●	—	036046470	Volano per accensione KOKUSAN	Electronic ignition flywheel	Volant allumage électronique	Schwungrad		1
△	41	46240406A	Rosetta	Washer	Rondelle	Scheibe		1
△	42	41790506A	Dado	Nut	Ecrou	Mutter		1
△	43	036946260	Pik-up con cavi	Pick-up with cables	Pick-up avec cables	Pick-up mit Kabel	d.m. 7501495	1
△	44	036946270	Supporto pick-up	Pick-up support	Support pick-up	Pick-up Halterung	d.m. 7501495	1
△	45	036946285	Piastrina ferma cavo	Plate	Plaque	Platte	d.m. 7501495	1
△	46	60N102463	Vite TCEI	Screw	Vis	Schraube	d.m. 7501495	5
△	47	46240405A	Rosetta el.	Lock washer	Rondelle élast.	Unterlegscheibe	d.m. 7501495	5
△	48	001102030	Rosetta piana	Washer	Rondelle	Scheibe	d.m. 7501495	5
△	49	705551637	Prigioniero	Stud	Goujon	Stehbolzen	d.m. 7501495	2
△	50	075549310	Rosetta	Washer	Rondelle	Scheibe	d.m. 7501495	2
△	51	079913095	Dado	Nut	Ecrou	Mutter	d.m. 7501495	2
△	52	036938530	Terminale-innesto	Terminal	Terminal	Anschluss	d.m. 7501495	4
△	53	036946290	Connettore maschio	Male connector	Connecteur, mâle	Verbindungszapfen	d.m. 7501495	1



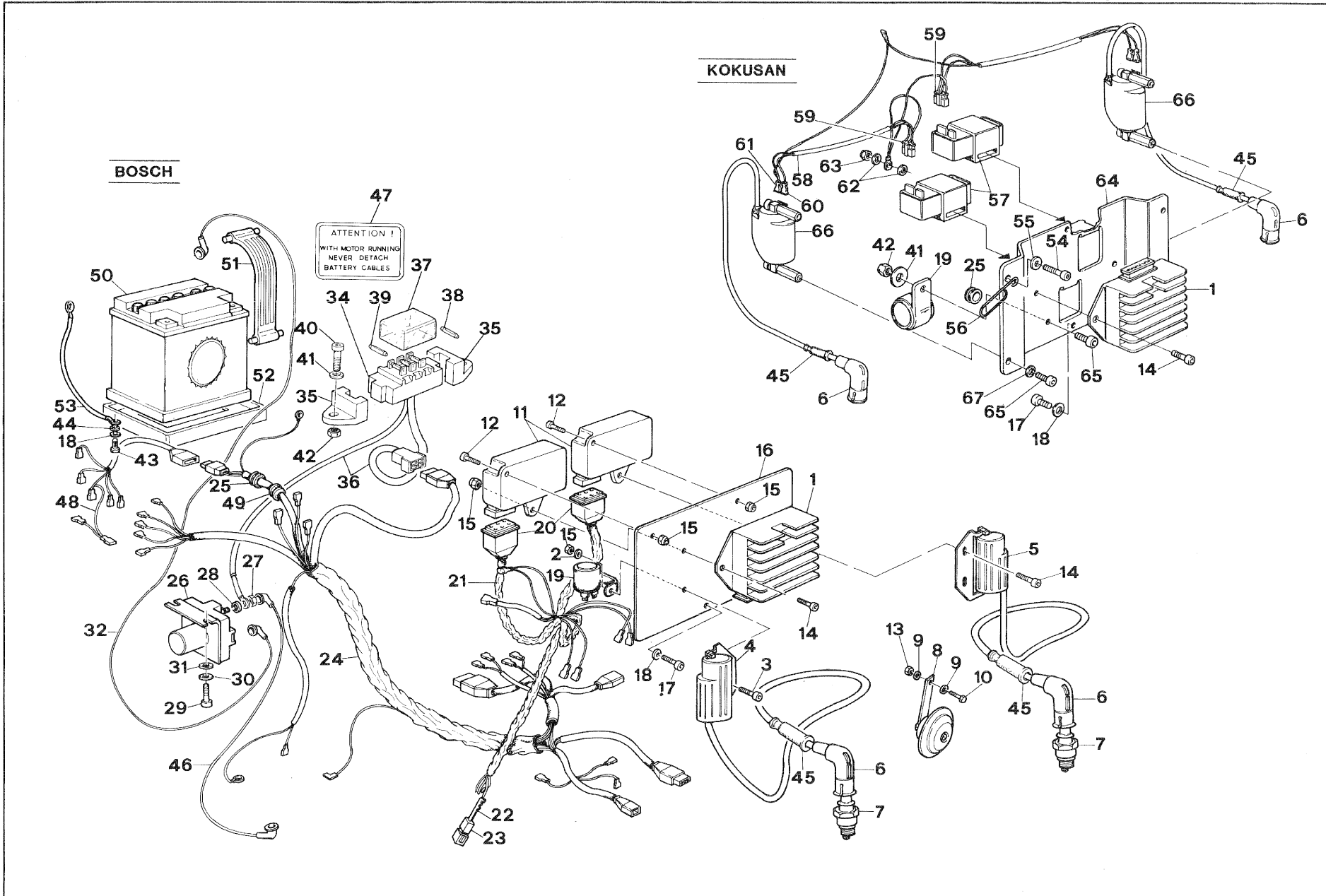

DUCAITI	IMPIANTO ELETTRICO — ELECTRIC SYSTEM INSTALLATION ELECTRIQUE — ELEKTRISCHE ANLAGE					TAVOLA DRAWING TABLE BILD	13	750 F1
								750 MONTJUICH

NOTE NOTES MARK	POS. N.	N. CODICE CODE No. Nr. CODE CODE Nr.	DENOMINAZIONE	DESCRIPTION	DESIGNATION	BEZEICHNUNG	VALIDITÀ VALIDITY VALIDITE GÜLTIG	QUANTITÀ QUANTITY QUANTITE MENGE
△	1	080546758	Regolatore 12V - 18A	Regulator	Régulateur	Regler		1
□	2	069067070	Rondella	Washer	Rondelle	Scheibe	f.m. 7501495	1
□	3	715021624	Vite	Screw	Vis	Schraube	f.m. 7501495	4
□	4	076946550	Bobina (testa orizzontale)	Coil	Bobine	Zündspule	f.m. 7501495	1
□	5	076946500	Bobina (testa verticale)	Coil	Bobine	Zündspule	f.m. 7501495	1
△	6	000026548	Pipetta	Pipe	Pipette	Pipette		2
△	7	067046090	Candela	Spark plug	Bougie	Zündkerze		2
△	8	080138050	Claxon	Horn	Avertisseur acoust	Hupe		1
△	9	067077070	Rondella	Washer	Rondelle	Scheibe		2
△	10	60N102555	Vite	Screw	Vis	Schraube		1
□	11	079946300	Unità elettrica	Electronic device	Dispositif electron.	Elektr. Einheit	f.m. 7501495	2
□	12	015092050	Vite	Screw	Vis	Schraube	f.m. 7501495	1
△	13	763108N01	Dado	Nut	Ecrou	Mutter		1
□	14	715021631	Vite	Screw	Vis	Schraube	f.m. 7501495	4
□	15	005691050	Dado	Nut	Ecrou	Mutter	f.m. 7501495	5
□	16	067538440	Piastra	Plate	Plaquette	Platte	f.m. 7501495	1
△	17	60N102505	Vite	Vis	Screw	Scharaube		2
△	18	734006N01	Rondella elastica	Washer	Rondelle	Scheibe		3
△	19	082038227	Intermittenza	Flash device	Intermittence	Blinkgaber		1
□	20	079946310	Cappuccio in gomma	Rubber cap	Capuchon en caouth.	Gummikappe	f.m. 7501495	2
□	21	076946270	Morsettiera con cavi	Terminal with cables	Borne avec câbles	Klemmkasten mit Kabel	f.m. 7501495	1
□	22	079938352	Innesto maschio	Male coupling	Goujon, mâle	Steckverbindung positiv	f.m. 7501495	9
□	23	079938452	Connettore femmina	Female connector	Connecteur, femelle	Stecker negativ	f.m. 7501495	1
□	24	067038450	Cablaggio centrale	Wiring harness	Cablage centr.	Kabelbaum, kpl.	f.m. 7501495	1
△	—	067038453	Cablaggio centrale	Wiring harness	Cablage centr.	Kabelbaum, kpl.	d.m. 7501496	1
△	25	079741090	Passacavo in gomma	Rubber	Câble	Kabel		2
△	26	082038460	Teleruttore	Remote switch	Caoutchouc	Fernschalter		1
△	27	082038463	Dado	Nut	Ecrou	Mutter		2
△	28	041249825	Rosetta	Washer	Rondelle	Rosette		2
△	29	60N102482	Vite	Screw	Vis	Schraube		2
△	30	734005N01	Rondella elastica	Washer	Rondelle	Scheibe		2
△	31	734305N01	Rondella	Washer	Rondelle	Scheibe		2
△	32	067538420	Cavo batteria-teleruttore	Cable	Câble	Kabel		1
△	33	067038475	Scatola fusibili	Fuse box	Boîte à fusibles	Sicherungsplatte		1
△	34	067038480	Blochetto	Block	Bloc	Block		1
△	35	067038481	Supporto	Support	Support	Halterung		2
△	36	067038482	Cavetto	Cable	Cable	Kabel		1
△	37	067038483	Coperchio	Cover	Couvercle	Deckel		1
△	38	067038484	Fusibile 25A	Fuse	Fusibles	Platte		2
△	39	067038485	Fusibile 7,5A	Fuse	Fusibles	Platte		3
△	40	715021315	Vite	Screw	Vis	Schraube		2



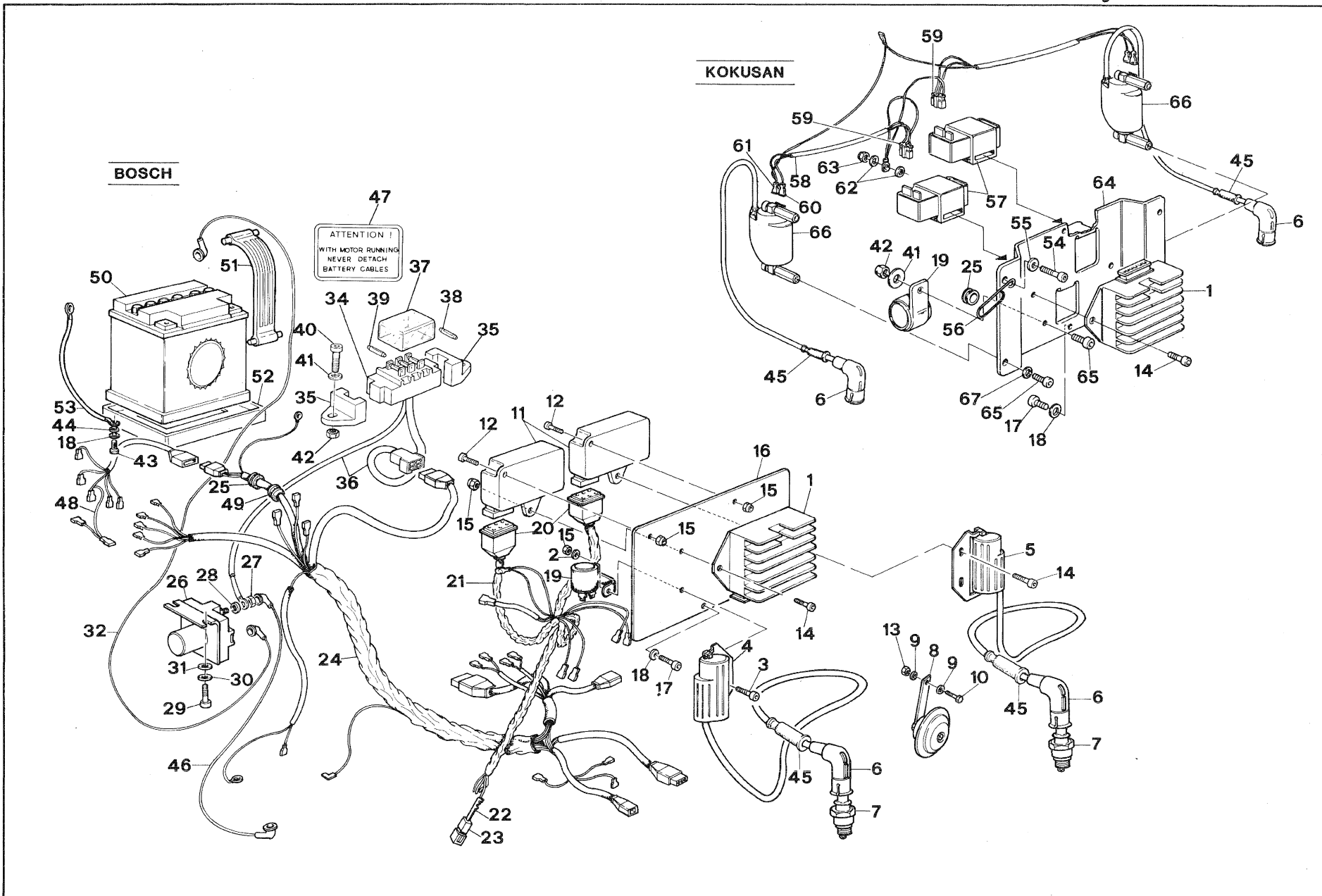

DUCATI	IMPIANTO ELETTRICO — ELECTRIC SYSTEM INSTALLATION ELECTRIQUE — ELEKTRISCHE ANLAGE					TAVOLA DRAWING TABLE BILD	13	750 F1
								750 MONTJUICH

NOTE NOTES MARKE	POS. N.	N. CODICE CODE No. Nr. CODE CODE Nr.	DENOMINAZIONE	DESCRIPTION	DESIGNATION	BEZEICHNUNG	VALIDITÀ VALIDITY VALIDITÉ	QUANTITÀ QUANTITY QUANTITÄT
△	41	040016560	Rosetta	Washer	Rondelle	Scheibe		5
△	42	088188424	Dado	Nut	Ecrou	Mutter		5
△	43	60N102504	Vite	Screw	Vis	Schraube		1
△	44	734306N01	Rondella	Washer	Rondelle	Scheibe		1
△	45	000021615	Cappuccio in gomma	Cap	Capuchon	Kappe		2
△	46	067538430	Cavo teleruttore-motorino avv.	Cable	Cable	Kabel		1
△	47	066438850	Targhetta batteria	Warning label	Plaque d'inscription	Anzeigeschild		1
△	48	067538458	Cablaggio fanale e direz. posteriori	Rear wiring assy.	Install. fils post.	Kabelbaum, kpl.		1
△	49	076941090	Passacavo in gomma	Rubber	Caoutchouc	Kabel	d.m. 7501496	1
△	50	066046100	Batteria	Battery	Batterie	Batterie		1
△	51	067038900	Fascetta	Clamp	Collier	Halteband		1
△	52	066038830	Guarnizione batteria	Gasket	Joint	Dichtung		1
△	53	067538410	Cavo massa batteria	Cable	Cable	Kabel		1
△	54	715021312	Vite	Screw	Vis	Schraube	d.m. 7501496	1
△	55	020607110	Rosetta	Washer	Rondelle	Scheibe	d.m. 7501496	1
△	56	037738460	Anello fermacavo kontakm.	Snap assy	Bague compl.	Dichtring Kpl.	d.m. 7501496	1
△	57	036938610	Centralina	Electronic device	Dispositif électron.	Zündbox	d.m. 7501496	2
△	58	037738480	Cablaggio	Wiring harness	Install. fils	Kabelbaum, Kpl.	d.m. 7501496	1
△	59	036938540	Connettore	Connector	Connecteur	Stecker	d.m. 7501496	2
△	60	036938532	Cappuccio	Cap	Capuchon	Kappe	d.m. 7501496	2
△	61	036938531	Cappuccio	Cap	Capuchon	Kappe	d.m. 7501496	2
△	62	41810206A	Rosetta	Washer	Rondelle	Scheibe	d.m. 7501496	2
△	63	033503465	Dado el-stop	Nut	Ecrou	Mutter	d.m. 7501496	2
△	64	037738440	Piastra	Plate	Plaque	Platte	d.m. 7501496	1
△	65	715021306	Vite	Screw	Vis	Schraube	d.m. 7501496	4
△	66	036938520	Bobina	Coil	Bobine	Zündspule	d.m. 7501496	2
△	67	001102030	Rosetta	Washer	Rondelle	Scheibe	d.m. 7501496	3



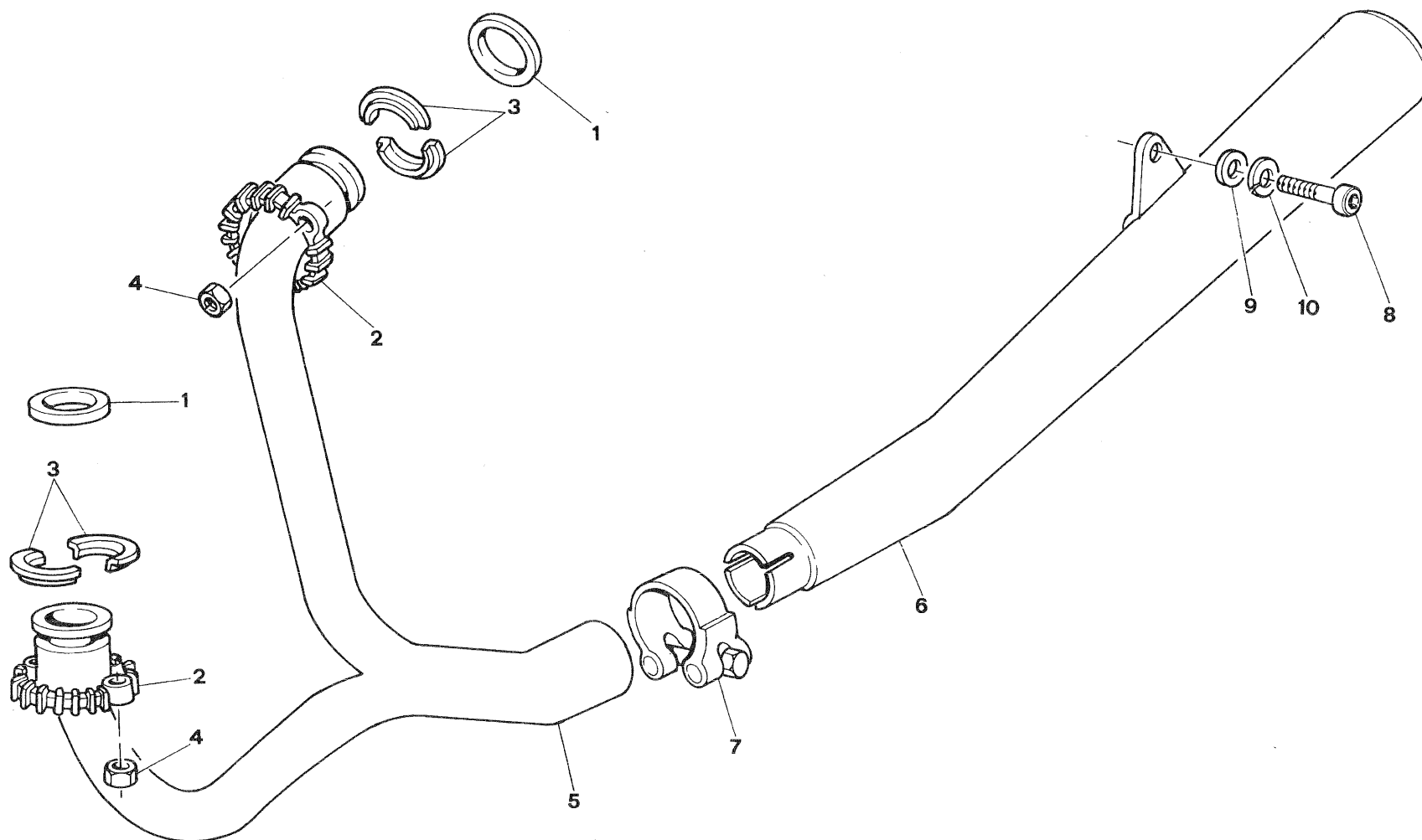

NOTE NOTES MARKS	POS. N.	N. CODICE CODE No. Nr. CODE CODE Nr.	DENOMINAZIONE	DESCRIPTION	DESIGNATION	BEZEICHNUNG	VALIDITA VALIDITY GÜLTIG	QUANTITÀ QUANTITY MENGES
△	1	067084025	Guarnizione scarico	Gasket	Joint	Dichtung		2
△	2	067084010	Finta ghiera scarico	Ring nut	Collier	Kunstnutmutter		2
△	3	061984015	Semiboccole	Half bush	Demi bague	Buchsenhälfte		4
△	4	040402390	Dado "SERPRESS" M8	Nut	Ecrou	Mutter		4
△	5	067584020	Tubo scarico due in uno	Pipe	Tuyau	Hose		1
□	6	067584105	Silenziatore sinistro	L.H. silencer	Silencieux gauche	Schalldämpfer L.		1
○	—	037784105	Silenziatore sinistro	L.H. silencer	Silencieux gauche	Schalldämpfer L.		1
△	7	067584015	Fascetta silenziatore	Clamp	Collier	Klemmschelle		1
△	8	067084030	Vite TCEI	Screw	Vis	Schraube		1
△	9	067084040	Rosetta	Washer	Rondelle	Scheibe		1
△	10	734012N01	Rosetta elastica	Washer	Rondelle	Scheibe		1



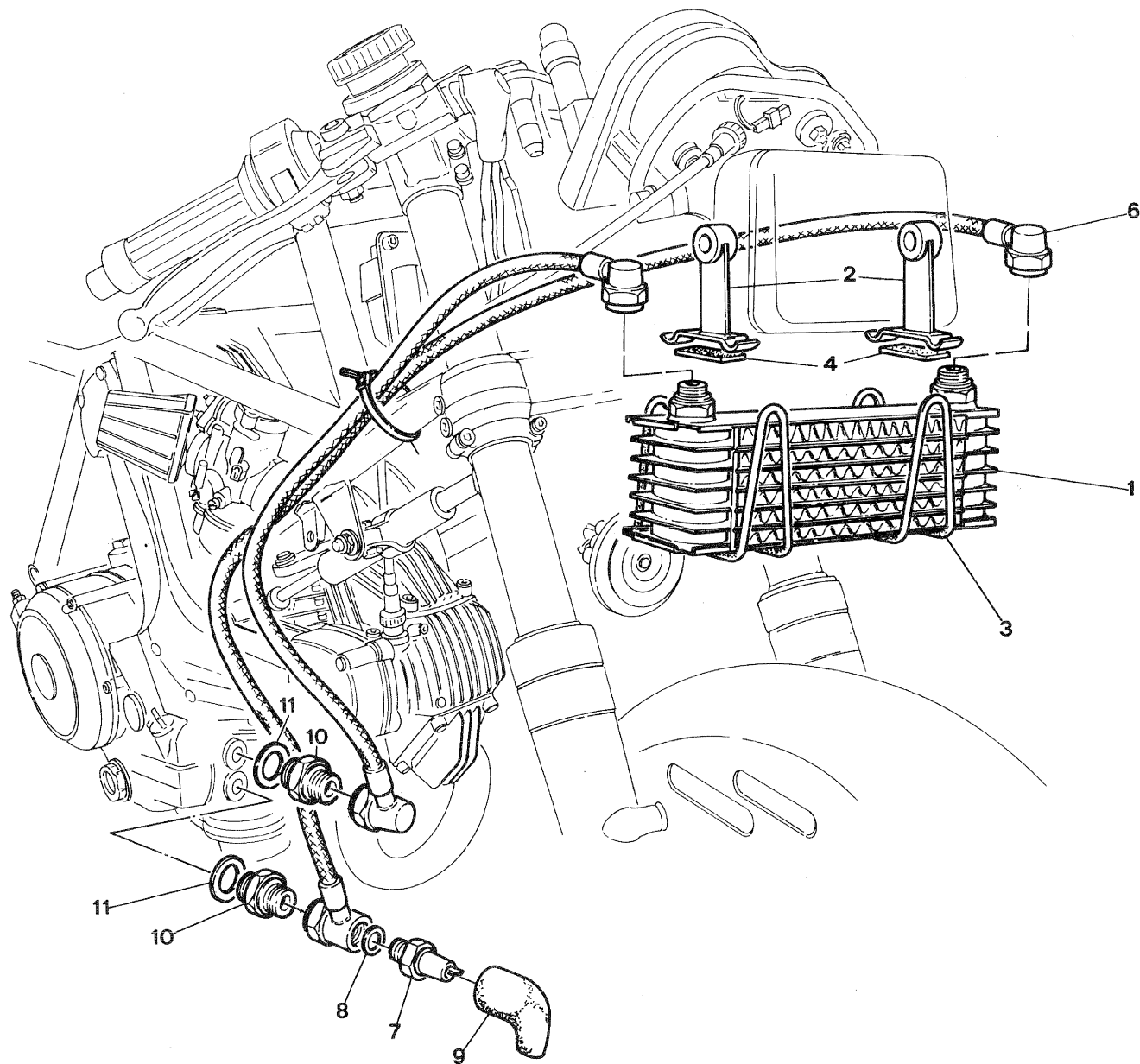

DUCATI	GRUPPO RADIATORE OLIO — RADIATOR RADIATEUR — KÜHLER		TAVOLA DRAWING TABLE BILD	15	750 F1
					750 MONTJUICH

NOTE NOTES MARKE	POS. N.	N. CODICE CODE No. Nr. CODE CODE Nr.	DENOMINAZIONE	DESCRIPTION	DESIGNATION	BEZEICHNUNG	VALIDITÀ VALIDITY VALIDITÉ GÜLTIG	QUANTITÀ QUANTITY QUANTITÉ MENGE
△	1	067093100	Radiatore olio	Radiator	Radiateur	Kühler		1
△	2	067093130	Staffa supporto radiatore	Bracket	Etrier de support	Bügel		2
△	3	072448390	Anello in gomma	Ring	Anneau	Schelle		2
△	4	067093220	Gomma di protezione	Rubber	Caoutchouc	Gummi		2
△	5	067093140	Tubo mandata olio	Pipe	Tube	Rohr		1
△	6	067093160	Tubo ritorno olio	Pipe	Tube	Rohr		1
△	7	46062002A	Pressostato	Pressure switch	Pressostat	Druckschalter		1
△	8	015070120	Guarnizione alluminio	Gasket	Joint	Dichtung		1
△	9	041246575	Cappuccio in gomma	Rubber cap	Capuchon en taout.	Gummikappe		1
△	10	067049360	Raccordo	Union	Raccord	Nippel		2
△	11	22020176A	Guarnizione alluminio	Gasket	Joint	Dichtung		2



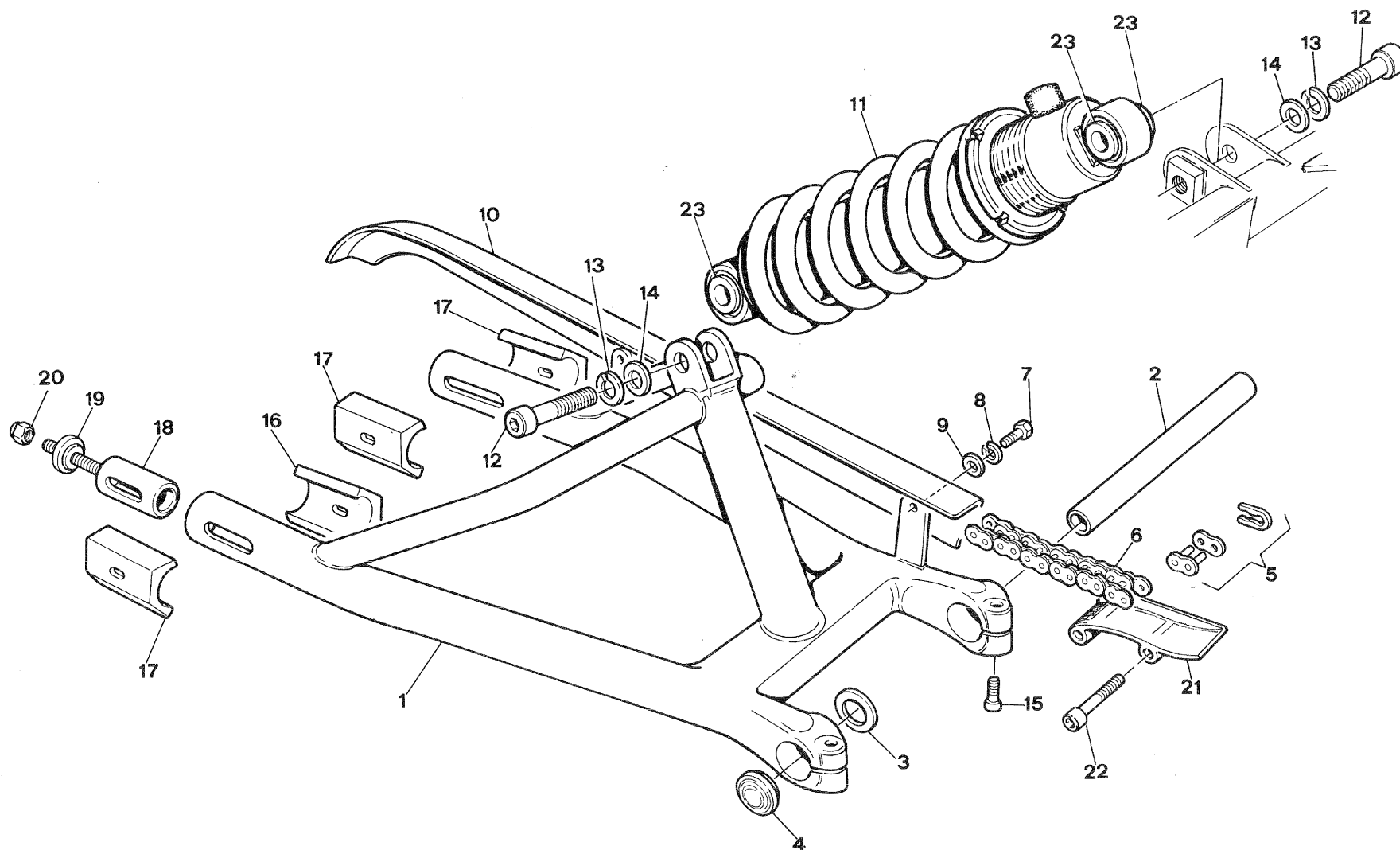

DUCATI**SOSPENSIONE POSTERIORE - CATENA - COPRICATENA — REAR SUSPENSIONS - CHAIN - CHAIN COVER
SUSPENSIONS AR - CHAÎNE - CARTER-CHAÎNE — HINTERFEDERUNG - KETTE - KETTEKASTEN****TAVOLA
DRAWING
TABLE
BILD****16****750 F1**

NOTE NOTES NOTES MARKE	POS. N.	N. CODICE CODEN. Nr. CODE CODENr.	DENOMINAZIONE	DESCRIPTION	DESIGNATION	BEZEICHNUNG	VALIDITÀ VALIDITY VALIDITÉ GÜLTIG	QUANTITÀ QUANTITY QUANTITÉ MENGE
<input type="checkbox"/>	1	067540200	Forcellone	Rear fork	Fourche arriere	Hint. Schwinge		1
<input type="checkbox"/>	2	066749040	Perno forcellone	Fork pin	Pivot fourche	Stift		1
—	—	066749045	Perno forcellone magg. 0,03	Fork pin	Pivot fourche	Stift		1
—	—	066749046	Perno forcellone magg. 0,05	Fork pin	Pivot fourche	Stift		1
—	—	066749047	Perno forcellone magg. 0,10	Fork pin	Pivot fourche	Stift		1
<input type="checkbox"/>	3	066040045	Rondella sp. 0,3	Thrust washer	Rondelle de butée	Distanzscheibe		2
—	—	066040055	Rondella sp. 0,5	Thrust washer	Rondelle de butée	Distanzscheibe		2
—	—	066040060	Rondella sp. 2,5	Thrust washer	Rondelle de butée	Distanzscheibe		2
—	—	096040060	Rondella sp. 0,8	Thrust washer	Rondelle de butée	Distanzscheibe		2
<input type="checkbox"/>	4	017740020	Coperchietto	Cover	Couvercle	Deckel		2
<input type="checkbox"/>	5	066114120	Maglia di congiunzione	Link	Maillon de raccord	Vorschlussglied		1
<input type="checkbox"/>	6	067514100	Catena	Chain	Chaîne	Kette		1
<input type="checkbox"/>	7	707006N02	Vite	Screw	Vis	Schraube		2
<input type="checkbox"/>	8	734006N01	Rosetta elastica	Spring washer	Rondelle élast.	Federscheibe		2
<input type="checkbox"/>	9	067072010	Rosetta piana	Washer	Rondelle	Scheibe		2
<input type="checkbox"/>	10	067514200	Copricatena	Chain cover	Carter-chaîne	Kettenkasten		1
<input type="checkbox"/>	11	067059100	Ammortizzatore	Shock-absorber	Ammortisseur	Federbein		1
<input type="checkbox"/>	12	60N102587	Vite	Screw	Vis	Schraube		2
<input type="checkbox"/>	13	734010N01	Rosetta elastica	Spring washer	Rondelle élast.	Federscheibe		2
<input type="checkbox"/>	14	067059010	Rosetta piana	Washer	Rondelle	Scheibe		2
<input type="checkbox"/>	15	715022594	Vite	Screw	Vis	Schraube		
<input type="checkbox"/>	16	079740065	Ganascia	Jaw	Machoire	Backe		1
<input type="checkbox"/>	17	079540060	Ganascia	Jaw	Machoire	Backe		3
<input type="checkbox"/>	18	079540050	Supporto	Support	Support	Halterung		2
<input type="checkbox"/>	19	079540040	Coperchio	Cover	Couvercle	Deckel		2
<input type="checkbox"/>	20	763008N01	Dado elastic-stop	Nut	Ecrou	Mutter		2
<input type="checkbox"/>	21	067591070	Scivolo per catena	Slider	Glissiere	Gleitbahn	f.m.	1
—	—	067091070	Scivolo per catena	Slider	Glissiere	Gleitbahn	d.m.	1
<input type="checkbox"/>	22	715021627	Vite	Screw	Vis	Schraube		2
<input type="checkbox"/>	23	067059120	Boccola	Bush	Douille	Buchse		4



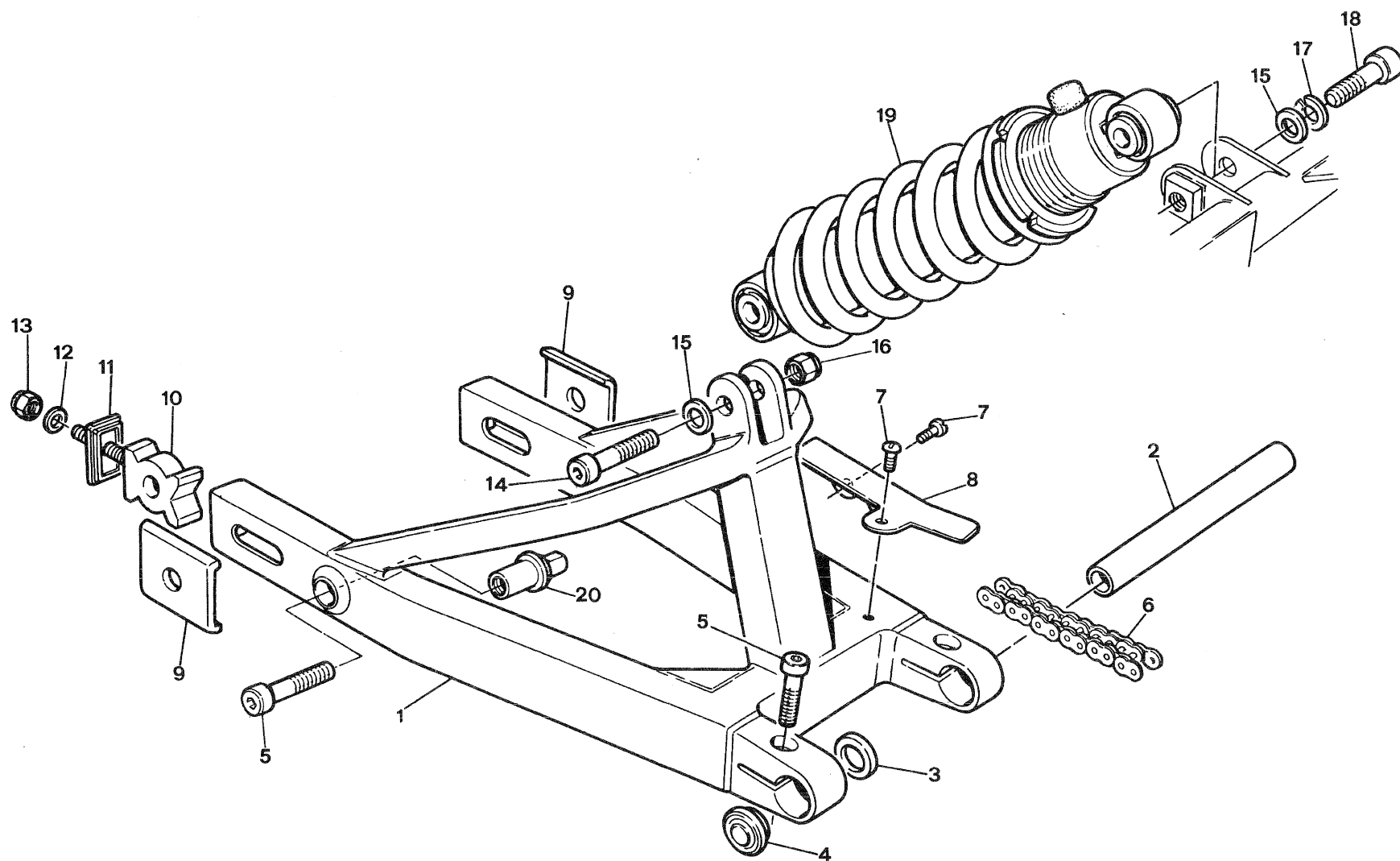

DUCATI	SOSPENSIONE POSTERIORE - CATENA - COPRICATENA — REAR SUSPENSIONS - CHAIN - CHAIN COVER SUSPENSIONS AR - CHAÎNE - CARTER-CHAÎNE — HINTEREFEDERUNG - KETTE - KETTEKASTEN	TAVOLA DRAWING TABLE BILD	16 A	750 MONTJUCH
---------------	---	------------------------------------	-------------	--------------

NOTE NOTES NOTES MARKE	POS. N.	N. CODICE CODE No. Nr. CODE CODENr.	DENOMINAZIONE	DESCRIPTION	DESIGNATION	BEZEICHNUNG	VALIDITÀ VALIDITY VALIDITÉ GÜLTIG	QUANTITÀ QUANTITY QUANTITÉ MENGE
○	1	037740200	Forcellone posteriore	Rear fork	Fourche arriere	Hint. Schwinge		1
○	2	066749040	Perno forcellone	Fork pin	Pivot fourche	Stift		1
—	—	066749045	Perno forcellone magg. 0,03	Fork pin	Pivot fourche	Stift		1
—	—	066749046	Perno forcellone magg. 0,05	Fork pin	Pivot fourche	Stift		1
—	—	066749047	Perno forcellone magg. 0,10	Fork pin	Pivot fourche	Stift		1
○	3	066040045	Rondella sp. 0,3	Thrust washer	Rondelle de butée	Distanzscheibe		1
—	—	066040055	Rondella sp. 0,5	Thrust washer	Rondelle de butée	Distanzscheibe		1
—	—	096040060	Rondella sp. 0,8	Thrust washer	Rondelle de butée	Distanzscheibe		1
—	—	066040060	Rondella sp. 2,5	Thrust washer	Rondelle de butée	Distanzscheibe		1
○	4	017740020	Coperchietto	Cover	Couvercle	Deckel		2
○	5	60N102584	Vite TCEI M10x30	Screw	Vis	Schraube		3
○	6	037714100	Catena	Chain	Chaîne	Kette		1
○	7	41760098A	Vite	Screw	Vis	Schraube		3
○	8	037740020	Pattino catena	Slider	Glissiere	Gleitbahn		1
○	9	037740065	Ganascia bloccaggio	Jaw	Machoire	Backe		2
○	10	037740050	Supporto ruota registrabile	Wheel carrier	Support roue	Kettenspanner		2
○	11	037740040	Coperchio	Cover	Couvercle	Deckel		2
○	12	067077070	Rosetta	Washer	Rondelle	Scheibe		2
○	13	763008N02	Dado el-stop	Nut	Ecrou	Mutter		2
○	14	60N102587	Vite	Screw	Vis	Schraube		1
○	15	067059010	Rosetta piana	Washer	Rondelle	Scheibe		2
○	16	763110N01	Dado el-stop	Nut	Ecrou	Mutter		1
○	17	734010N01	Rosetta el.	Spring washer	Rondelle élastique	Federscheibe		1
○	18	60N102589	Vite	Screw	Vis	Schraube		1
○	19	037759100	Ammortizzatore	Shock-absorber	Ammortisseur	Federbein		1
○	20	037740070	Perno riferimento	Pin	Pivot	Stift		1



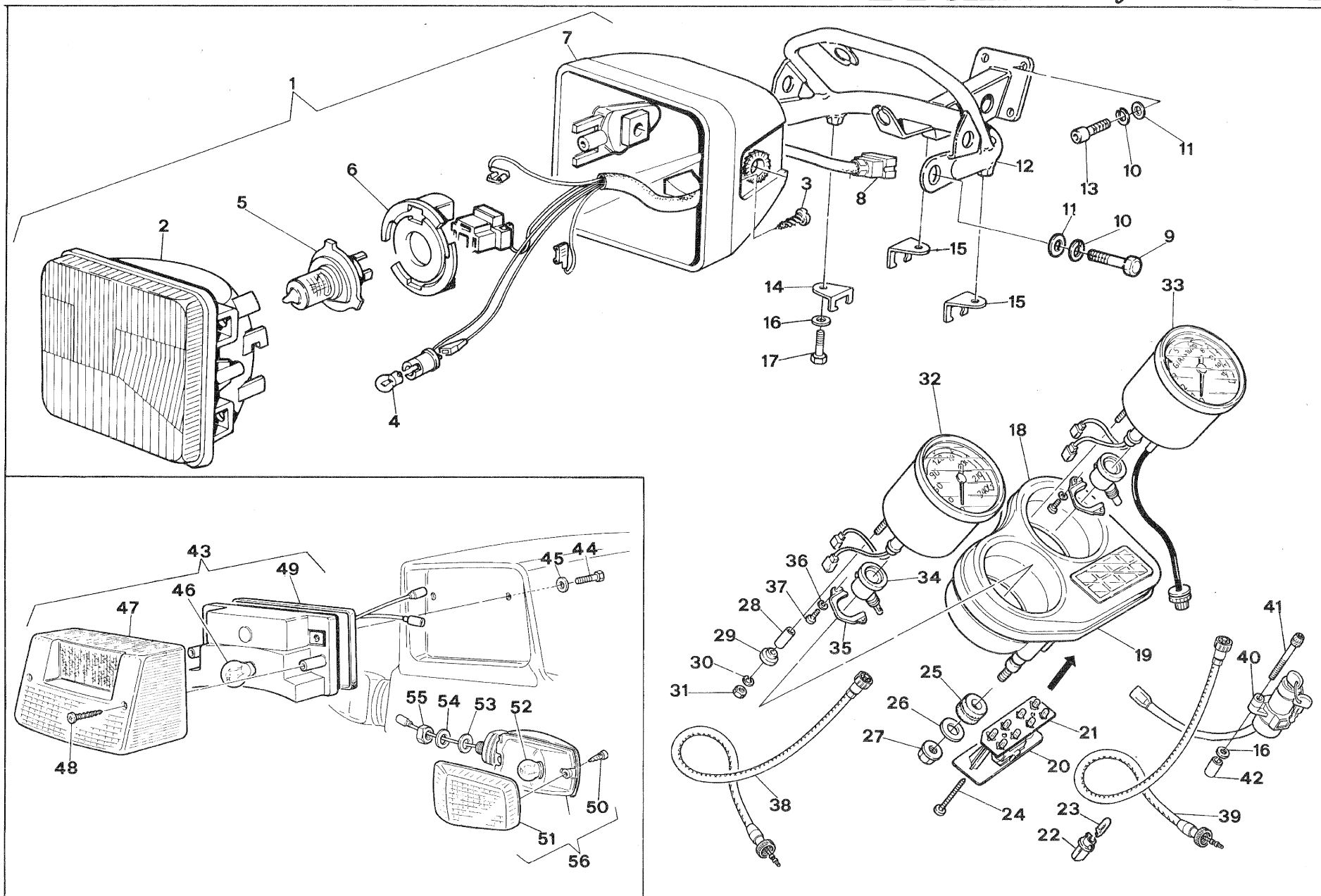

NOTE NOTES NOTES MARKE	POS. N.	N. CODICE CODEN. Nr. CODE CODE Nr.	DENOMINAZIONE	DESCRIPTION	DESIGNATION	BEZEICHNUNG	VALIDITÀ VALIDITY VALIDITÉ GÜLTIG	QUANTITÀ QUANTITY QUANTITÄT MENGE
△	1	067038200	Fanale completo	Complete head-light	Phare complet	Scheinwerfer, kpl.		1
—	—	034038200	Fanale completo guida sinistra	Complete head-light	Phare complet	Scheinwerfer, kpl.		1
△	2	067038220	Gruppo ottico	Optical group	Groupe optique	Optische/Gruppe		1
—	—	034038220	Gruppo ottico guida sinistra	Optical group L.H. drive	Groupe optique G.	L. Optische/Gruppe		1
△	3	067538245	Vite	Screw	Vis	Schraube		2
□	4	065938226	Lampada	Lamp	Lampe	Birne		1
□	5	079638305	Lampada	Lamp	Lampe	Birne		1
□	6	067538222	Molla ferma lampada	Spring	Ressort	Feder		1
△	7	067538250	Corpo fanale	Head-light body	Corps phare	Lampenkörper		1
△	8	067538265	Blocchetto	Block	Bloc	Block		1
△	9	60N101148	Vite	Screw	Vis	Schraube		2
△	10	734008N01	Rondella elastica	Washer	Rondelle	Scheibe		6
△	11	067077070	Rondella	Washer	Rondelle	Scheibe		6
△	12	067038100	Supporto fanale	Head-light support	Support phare	Scheinwerferhalter		1
△	13	60N107350	Vite TCEI	Screw	Vis	Schraube		4
△	14	067038150	Piastrina	Plate	Plaque	Platte		1
△	15	067038160	Piastrina	Plate	Plaque	Platte		2
△	16	734006N01	Rosetta	Washer	Rondelle	Scheibe		3
△	17	60N101076	Vite	Screw	Vis	Schraube		3
△	18	067038610	Corpo cruscotto	Dashboard body	Corps tableau de bord	Instrumentenbrett		1
△	19	067038680	Supporto antivibrante	Silent-block holder	Support antivibrant	Schwingungsdämpfer Halter		1
△	20	067038675	Coperchietto	Cover	Couvercle	Deckel		1
△	21	067038650	Circuito stampato	Printed circuit	Circuit imprimé	Gedruckte Schaltung		1
△	22	067038660	Porta lampada	Lamp holder	Douille	Lampenfassung		1
△	23	000020602	Lampada	Lamp	Lampe	Birne		1
△	24	722370659	Vite	Screw	Vis	Schraube		2
△	25	000041582	Gommino	Rubber	Caoutchouc	Gummistück		3
△	26	000041584	Rosetta	Washer	Rondelle	Scheibe		3
△	27	000041512	Dado	Nut	Ecrou	Mutter		3
△	28	000016133	Tubetto distanziale	Distance tube	Entretoise	Distanzhülse		4
△	29	000043152	Gommino antivibrante	Rubber	Caoutchouc	Gummistück		4
△	30	60N115548	Rondella	Washer	Rondelle	Scheibe		4
△	31	000041511	Dado	Nut	Ecrou	Mutter		4
△	32	067038630	Contachilometri	Speedometer	Compteur-km.	Tachometer		1
△	33	067038640	Contagiri	Rev. counter	Compte-tours	Drehzahlmesser		1
△	34	000043141	Rinvio ad angolo	Angle drive	Renvoi	Vorgelege		2
△	35	000043142	Piastrina	Plate	Plaque	Platte		2
△	36	60N115502	Rosetta	Washer	Rondelle	Scheibe		4
△	37	60N102871	Vite	Screw	Vis	Schraube		4
△	38	067038710	Cavo contachilometri	Speedometer cable	Câble compteur - km.	Tachokabel		1
△	39	067038720	Cavo contagiri	Rev. counter cable	Câble compte-tours	Drehzahlmesser-kabel		1

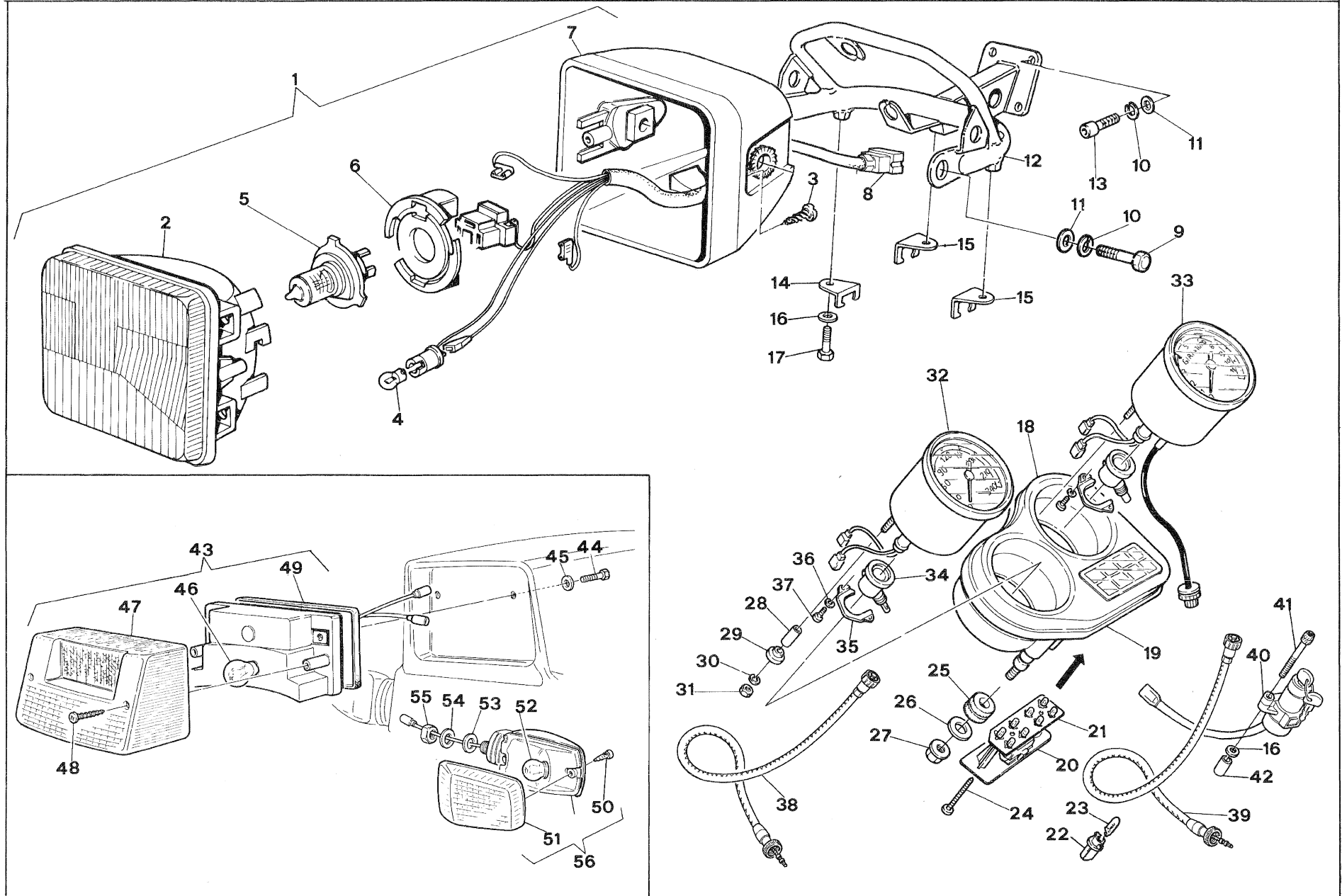

DUCATI**FANALE - CRUSCOTTO — HEAD-LIGHT - DASHBOARD
PHARE - TABLEAU DE BORD — SCHEINWERFER - INSTRUMENTENBRETT****TAVOLA
DRAWING
TABLE
BILD****17****750 F1****750 MONTJUICH**

NOTE NOTES MARKE	POS. N.	N. CODICE CODENr. Nr. CODE CODENr.	DENOMINAZIONE	DESCRIPTION	DESIGNATION	BEZEICHNUNG	VALIDITÀ VALIDITY VALIDITÉ GÜLTIG	QUANTITÀ QUANTITY QUANTITÉ MENGE
△	40	067038690	Interruttore a chiave	Key switch	Commutateur à clé	Zündschloss		1
△	41	067038695	Vite	Screw	Vis	Schraube		3
△	42	067038705	Distanziale	Distance-piece	Entretoise	Kabeldurchführung		1
△	43	067574100	Fanalino posteriore	Tail-light	Feu arrière	Rücklicht		1
△	44	017072040	Vite TE	Screw	Vis	Schraube		3
△	45	069067060	Rondella	Washer	Rondelle	Scheibe		5
△	46	066474415	Lampada	Lamp	Lampe	Birne		1
△	47	067574380	Coppetta	Cup	Cuvette	Rückstrahler		2
△	48	722370721	Vite autofilettante	Screw	Vis	Schraube		2
△	49	067574390	Guarnizione	Gasket	Joint	Dichtung		1
△	50	722370895	Vite autofilettante	Screw	Vis	Schraube		2
△	51	067574410	Coppetta	Cup	Cuvette	Rückstrahler		1
△	52	054074290	Lampada	Lamp	Lampe	Birne		2
△	53	067059010	Rosetta piana	Washer	Rondelle	Scheibe		3
△	54	734010N01	Rondella elastica	Washer	Rondelle	Scheibe		4
△	55	60N115010	Dado esag.	Nut	Ecrou	Mutter		2
△	56	067599400	Indicatore direzione	Blinker	Clignotant	Blinker		2



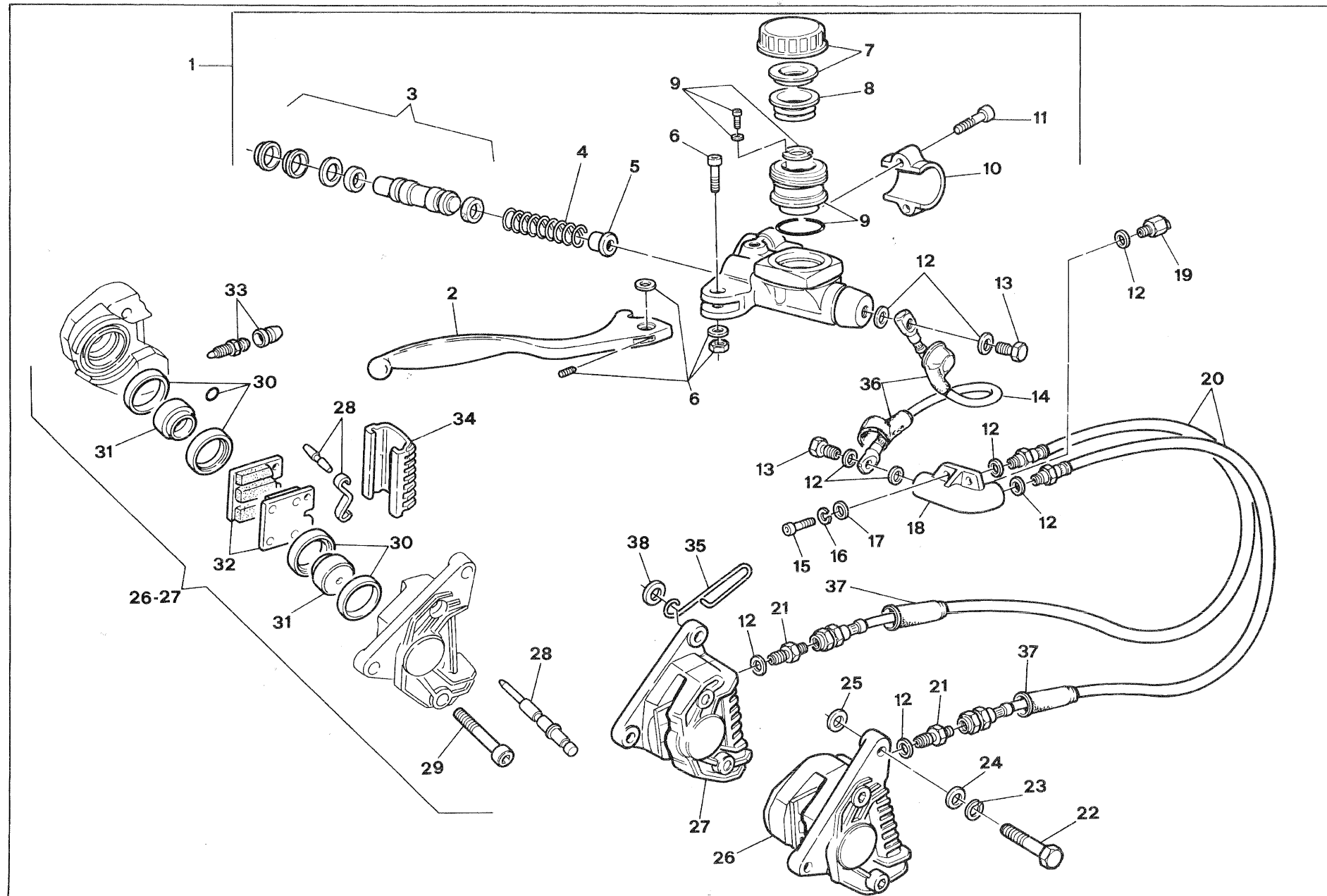

DUCATI	FRENO IDRAULICO ANTERIORE — FRONT HYDRAULIC BRAKE FREIN HYDRAULIQUE AVANT — VORD. HYDRAULISCHE BREMSE	TAVOLA DRAWING TABLE BILD	18	750 F1
---------------	--	--	-----------	---------------

NOTE NOTES NOTES MARKE	POS. N.	N. CODICE CODE No. Nr. CODE CODE Nr.	DENOMINAZIONE	DESCRIPTION	DESIGNATION	BEZEICHNUNG	VALIDITÀ VALIDITY VALIDITE GÜLTIG	QUANTITÀ QUANTITY QUANTITE MENGE
□	1	066154335	Pompa freno anteriore completa	Front brake pump	Pompe frein avant	Vord. Bremsepumpe, kpl.		1
□	2	066454340	Leva comando freno nera	Black brake lever	Levier comm. frein noir	Bremshebel, schwarz		1
□	3	079539739	Gruppo revisione guarniz. pompa	Pump gasket set	Jeu joints pompe	Pumpedichtungssatz		1
□	4	079539679	Molla richiamo flottante	Return spring	Ressort de rappel	Rückzugfeder		1
□	5	079539678	Bicchierino guida-molla	Spring bowl	Coupelle ressort	Federhülse		1
□	6	082039798	Gruppo di revisione viti leva	Screw repl. set	Jeu rempl. vis	Schraubensatz		1
□	7	079539730	Tappo completo	Plug assy.	Bouchon complet	Stopfen, kpl.		1
□	8	079539682	Membrana a soffietto	Bellows	Membrane	Membran		1
□	9	079939705	Gruppo di revisione serbatoio	Fluid tank set	Jeu réservoir fluide	Bremssatz		1
□	10	082039781	Cavallotto	U-Bolt	Etrier	Bügel bolzen		1
□	11	715021631	Vite TCEI	Screw	Vis	Schraube		2
△	12	079554116	Rondella in rame	Washer	Rondelle	Scheibe		9
△	13	079654184	Vite speciale	Special screw	Vis spéciale	Schraube		2
△	14	080254160	Tubo flessibile sup.	Upper flex. pipe	Tuyau flex. sup.	Bremsschlauch		1
△	15	60N102509	Vite TCEI	Screw	Vis	Schraube		2
△	16	734006N01	Rondella elastica	Spring washer	Rondelle élastique	Federscheibe		2
△	17	734306N01	Rondella	Washer	Rondelle	Scheibe		2
△	18	079654174	Deviatore	Twin control	Comm. dédoubl.	Verteiler		1
△	19	079654116	Interruttore idraulico stop	Stop switch	Interrupteur stop	Bremslichtschalter		1
△	20	066154175	Tubo flessibile inferiore	Lower flex. pipe	Conduite infér.	Bremsschlauch		2
□	21	066154185	Raccordo	Union	Raccord	Nippel		2
□	22	707010N01	Vite TE	Screw	Vis	Schraube		4
□	23	734010N01	Rondella elastica	Spring washer	Rondelle élastique	Federscheibe		4
□	24	734310N01	Rondella	Washer	Rondelle	Scheibe		6
□	25	079537092	Rondella # 0,2	Washer	Rondelle	Scheibe		2
□	—	079537094	Rondella # 0,3	Washer	Rondelle	Scheibe		2
□	—	079537096	Rondella # 0,5	Washer	Rondelle	Scheibe		2
□	—	079537098	Rondella # 0,8	Washer	Rondelle	Scheibe		2
□	26	000045143	Pinza freno sinistra	L.H. brake caliper	Etrier frein gauche	Bremssattel, L.		1
□	27	000045144	Pinza freno destra	R.H. brake caliper	Etrier frein droite	Bremssattel, R.		1
□	28	079539742	Gruppo di revisione perni-pastiglie	Pin repl. set	Jeu rempl. pivots	Bolzensatz		1
□	29	715022615	Vite unione semipinze TCEI	Screw	Vis	Schraube		2
□	30	079539741	Gruppo di revisione guarnizioni pinza	Gasket repl. set	Jeu rempl. joints	Dichtungssatz		1
□	31	079739752	Pistoncino	Piston	Piston	Kolben		2
□	32	000046552	Coppia pastiglie	Brake pads pair	Paire patin	Bremsklotzpaar		1
□	33	079739787	Gruppo di revisione spurgo	Drain set	Jue vidange	Entlüftungsschraube		1
□	34	080139657	Coperchio feritoia pastiglie	Cover	Couvercle	Deckel		1
□	35	082341065	Passacavi	Rubber	Caoutchouc	Kabeldurchführung		1
□	36	067054190	Capellotto	Cap	Capuchon	Sicherungskappe		2
□	37	080554195	Capellotto	Cap	Capuchon	Sicherungskappe		2
□	38	002337153	Rondella	Washer	Rondelle	Scheibe		1



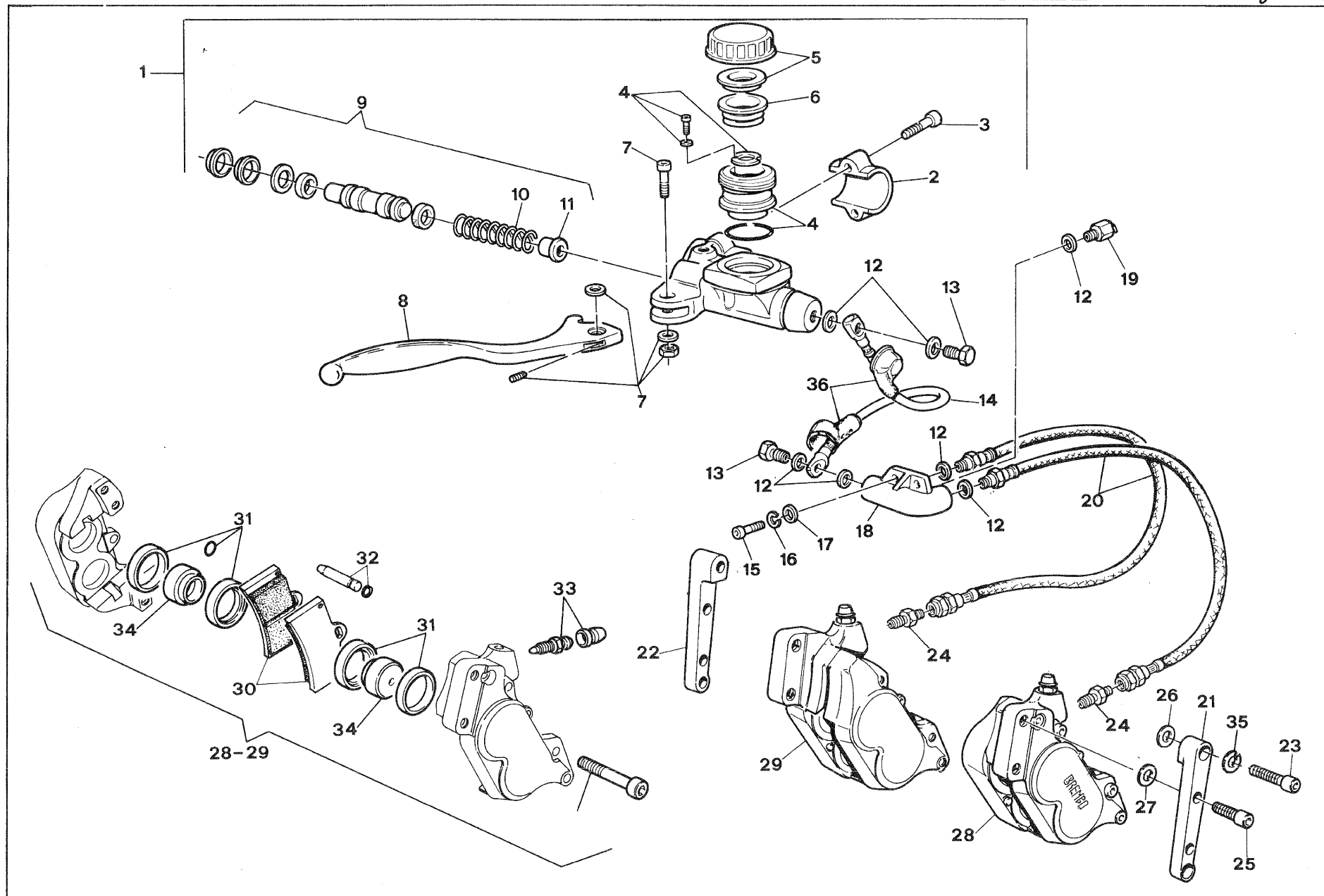

DUCATI
FRENO IDRAULICO ANTERIORE — FRONT HYDRAULIC BRAKE
FREIN HYDRAULIQUE AVANT — VORD. HYDRAULISCHE BREMSE

TAVOLA
DRAWING
TABLE
BILD
18 A

750 MONTJUICH

NOTE NOTES NOTES MARKE	POS. N.	N. CODICE CODENr. Nr. CODE CODENr.	DENOMINAZIONE	DESCRIPTION	DESIGNATION	BEZEICHNUNG	VALIDITÀ VALIDITY VALIDITÉ GÜLTIG	QUANTITÀ QUANTITY QUANTITE MENGE
○	1	037754330	Pompa freno anteriore completa	Front brake pump	Pompe frein avant	Vord. Bremsepumpe, kpl.		1
○	2	082039781	Cavallotto	U-bolt	Etrier	Bügelbolzen		1
○	3	715021631	Vite	Screw	Vis	Schraube		2
○	4	079939705	Gruppo revisione serbatoio	Fluid tank set	Jeu réservoir fluide	Bremssatz		1
○	5	079539730	Tappo completo	Plug assy.	Bouchon complet	Stopfen, kpl.		1
○	6	079539682	Membrana a soffietto	Bellows	Membrane	Membran		1
○	7	082039798	Gruppo revisione viti leva	Screw repl. set	Jeu rempl. vis	Schraubensatz		1
○	8	066454340	Leva comando freno nera	Black brake lever	Levier comm. frein noir	Bremshebel, schwarz		1
○	9	079539739	Gruppo revisione guarniz. pompa	Pump gasket set	Jeu joints pompe	Pumpedichtungssatz		1
○	10	079539679	Molla richiamo flottante	Return spring	Ressort de rappel	Rückzugfeder		1
○	11	079539678	Bicchierino guida molla	Spring bowl	Coupelle ressort	Federhülse		1
○	12	079554116	Rosetta in rame	Washer	Rondelle	Scheibe		9
○	13	079654184	Vite	Screw	Vis	Schraube		2
○	14	080254160	Tubo fless. superiore	Upper flex. pipe	Tuyau flex. supér.	Bremsschlauch		1
○	15	60N102509	Vite TCEI	Screw	Vis	Schraube		2
○	16	734006N01	Rosetta elastica	Spring washer	Rondelle élastique	Federscheibe		2
○	17	734306N01	Rosetta	Washer	Rondelle	Scheibe		2
○	18	079654174	Deviatore	Twin control	Comm. dédoubl.	Verteiler		1
○	19	079654116	Interruttore idraulico stop	Stop switch	Interrupteur stop	Bremslichtschalter		1
○	20	066154175	Tubo flessibile inferiore	Lower flex. pipe	Tuyau flex. infér.	Bremsschlauch		2
○	21	037737830	Distanziale Sx.	L.H. distance piece	Entretoise gauche	L. Distanzstück		1
○	22	037737840	Distanziale Dx.	R.H. distance piece	Entretoise droite	R. Distanzstück		1
○	23	707010N02	Vite TCEIR	Screw	Vis	Schraube		4
○	24	066154185	Raccordo	Union	Raccord	Nippel		2
○	25	707010N01	Vite TCEIR	Screw	Vis	Schraube		4
○	26	734010N01	Rosetta	Washer	Rondelle	Scheibe		4
○	27	079537092	Rosetta # 0,2	Washer	Rondelle	Scheibe		2
○	—	079537094	Rosetta # 0,3	Washer	Rondelle	Scheibe		2
○	—	079537096	Rosetta # 0,5	Washer	Rondelle	Scheibe		2
○	—	079537098	Rosetta # 0,8	Washer	Rondelle	Scheibe		2
○	28	037737800	Pinza freno sx.	L.H. brake caliper	Etrier frein gauche	Bremssattel, L.		1
○	29	037737805	Pinza freno dx.	R.H. brake caliper	Etrier frein droite	Bremssattel, R.		1
○	30	037739766	Coppia pastiglie	Brake pads pair	Paire patin	Bremsklotzpaar		1
○	31	037739741	Ricambio guarnizioni	Gasket spare set	Jeu joint rechange	Ersatzdichtung		1
○	32	037739742	Ricambio perno	Pin spare set	Pivots rechange	Ersatzbolzen		1
○	33	000039727	Ricambio spurgo	Drain spare set	Vidange rechange	Entlüftungsschraube		1
○	34	037739752	Ricambio pistoncino	Piston spare set	Piston rechange	Ersatzkolben		2
○	35	734010N01	Rosetta el.	Spring washer	Rondelle élastique	Unterlegscheibe		4
○	36	067054190	Cappello	Cap	Capuchon	Gummihülse		2



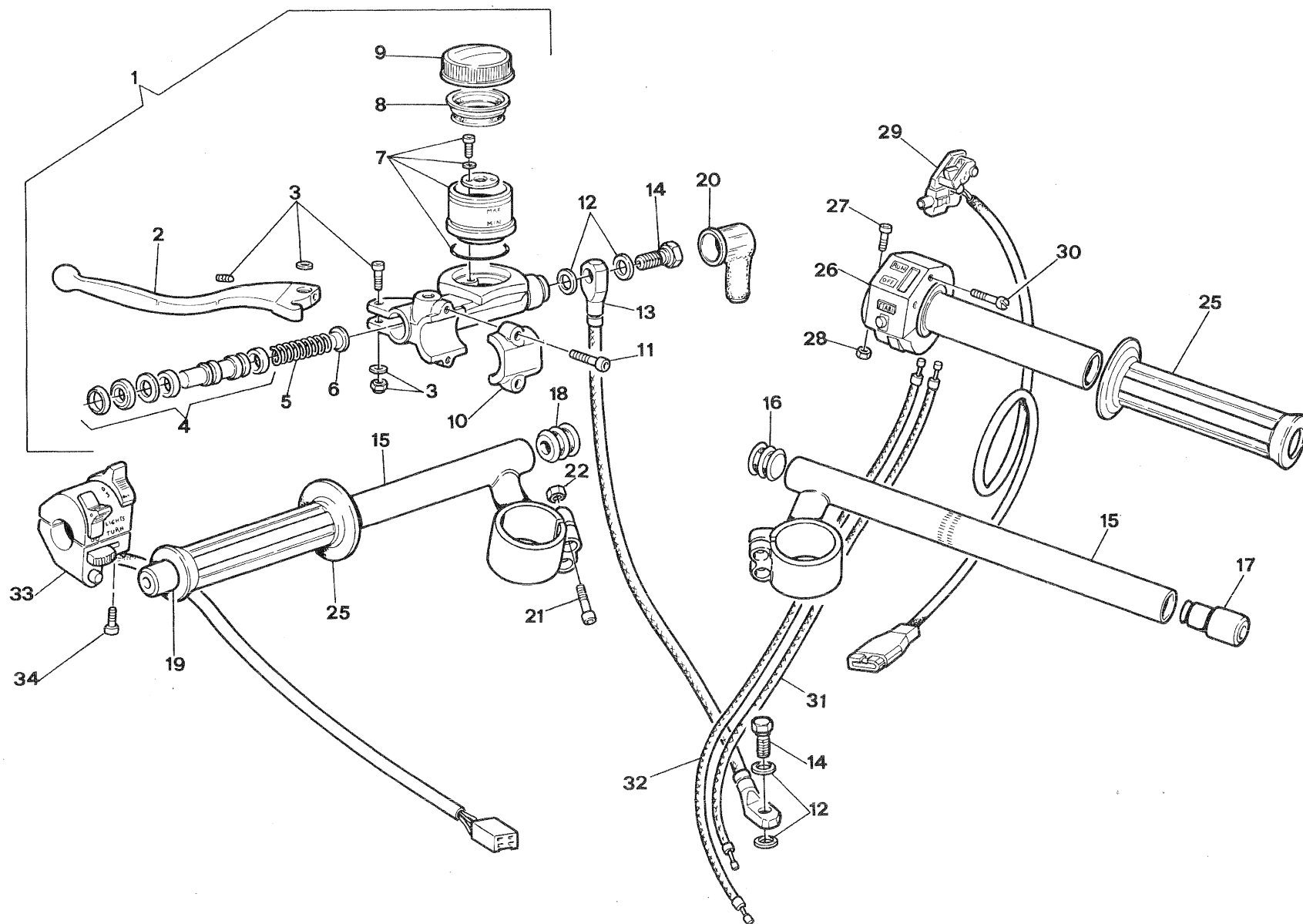

DUCATI	MANUBRIO POMPA COMANDO FRIZIONE — HANDLEBAR - CLUTCH PUMP GUIDON - POMPE EMBRAYAGE — LENKER - KUPPLUNGSPUMPE	TAVOLA DRAWING TABLE BILD	19	750 F1 750 MONTJUICH
---------------	---	--	-----------	---------------------------------

NOTE NOTES NOTES MARKE	POS. N.	N. CODICE CODE No. N. CODE CODE No.	DENOMINAZIONE	DESCRIPTION	DESIGNATION	BEZEICHNUNG	VALIDITÀ VALIDITY VALIDITE GÜLTIG	QUANTITÀ QUANTITY QUANTITÉ MENGE
△	1	080554300	Pompa comando frizione	Clutch pump	Pompe embrayage	Kupplungspumpe		1
△	2	080554740	Leva frizione	Clutch lever	Levier embrayage	Kupplungshebel		1
△	3	082039798	Gruppo revisione viti per leva	Lever screw set	Jeu vis levier	Schraubensatz		1
△	4	066139739	Gruppo revisione guarnizioni pompa	Pump gasket set	Jeu joints pompe	Dichtungssatz		1
△	5	079539679	Molla richiamo flottante	Return spring	Ressort retour	Feder		1
△	6	079539678	Bicchierino guida-molla	Spring bowl	Coupelle ressort	Federhülse		1
△	7	079939705	Gruppo revisione serbatoio	Fluid tank set	Jeu réservoir fluide	Bremssatz		1
△	8	079539682	Membrana a soffietto	Bellows	Membrane	Membran		1
△	9	082439730	Tappo	Plug	Bouchon	Deckel		1
△	10	082039781	Cavallotto	U-bolt	Etrier	Bügelbolzen		1
△	11	715021631	Vite TCEI	Screw	Vis	Schraube		2
△	12	079554116	Guarnizione	Gasket	Joint	Dichtung		4
△	13	066154310	Tubo flessibile	Flex. pipe	Tuyau flex.	Bremsschlauch		1
△	14	079654184	Vite	Screw	Vis	Schraube		2
△	15	067054920	Coppia semimanubri con comando gas e manopole	Half-handlebars pair with throttle control and grips	Couple de bracelets guidon avec comm. gaz et poignées	Halblenkerpaar mit Gasregelung und Griffpaar		1
△	16	067554935	Tappo	Plug	Bouchon	Stopfen		1
△	17	067554945	Tappo	Plug	Bouchon	Stopfen		1
△	18	067554930	Tappo	Plug	Bouchon	Stopfen		1
△	19	067554940	Tappo	Plug	Bouchon	Stopfen		1
△	20	067054190	Cappuccio in gomma	Cap	Capot en caoutchouc	Sicherungskappe		1
△	21	715022136	Vite TCEI	Screw	Vis	Schraube		2
△	22	41790408A	Dado	Nut	Ecrou	Mutter		2
△	23	040092330	Dado	Nut	Ecrou	Mutter		2
△	24	41760314A	Vite	Screw	Vis	Schraube		1
△	25	067554800	Coppia manopole	Grip pair	Couple poignées	Griffpaar		1
△	26	066054660	Comando gas	Throttle control	Commande gaz	Gasgriff		1
△	27	715021315	Vite TCEI	Screw	Vis	Schraube		2
△	28	001054140	Dado	Nut	Ecrou	Mutter		2
△	29	066038466	Commutatore destro	R.H. switch	Commut. droite	Kombischalter, R.		1
△	30	722320718	Vite	Screw	Vis	Schraube		2
□	31	067054950	Filo-guaina comando gas (cil.orizz.)	Throttle wire-sheath (horizontal head)	Fil-gaine comm. gaz (culasse horizontale)	Gaszug (waagr. Kopf)		1
○	—	037754950	Filo-guaina comando gas (cil.orizz.)	Throttle wire-sheath (horizontal head)	Fil-gaine comm. gaz (culasse horizontale)	Gaszug (waagr. Kopf)		1
□	32	067054960	Filo-guaina comando gas (cil.vert.)	Throttle wire-sheath (vertical head)	Fil-gaine comm. gaz (culasse verticale)	Gaszug (Senkr. Kopf)		1
○	—	037754960	Filo-guaina comando gas (cil.vert.)	Throttle wire-sheath (vertical head)	Fil-gaine comm. gaz (culasse verticale)	Gaszug (Senkr. Kopf)		1
△	33	079938456	Commutatore sinistro	L.H. switch	Commut. gauche	Kombischalter, L.	f.m.	1
—	—	067038460	Commutatore sinistro	L.H. switch	Commut. gauche	Kombischalter, L.	d.m.	1
—	—	079938454	Commutatore sinistro USA	L.H. switch	Commut. gauche	Kombischalter, L.		1
△	34	722761315	Vite TC	Screw	Vis	Schraube		2



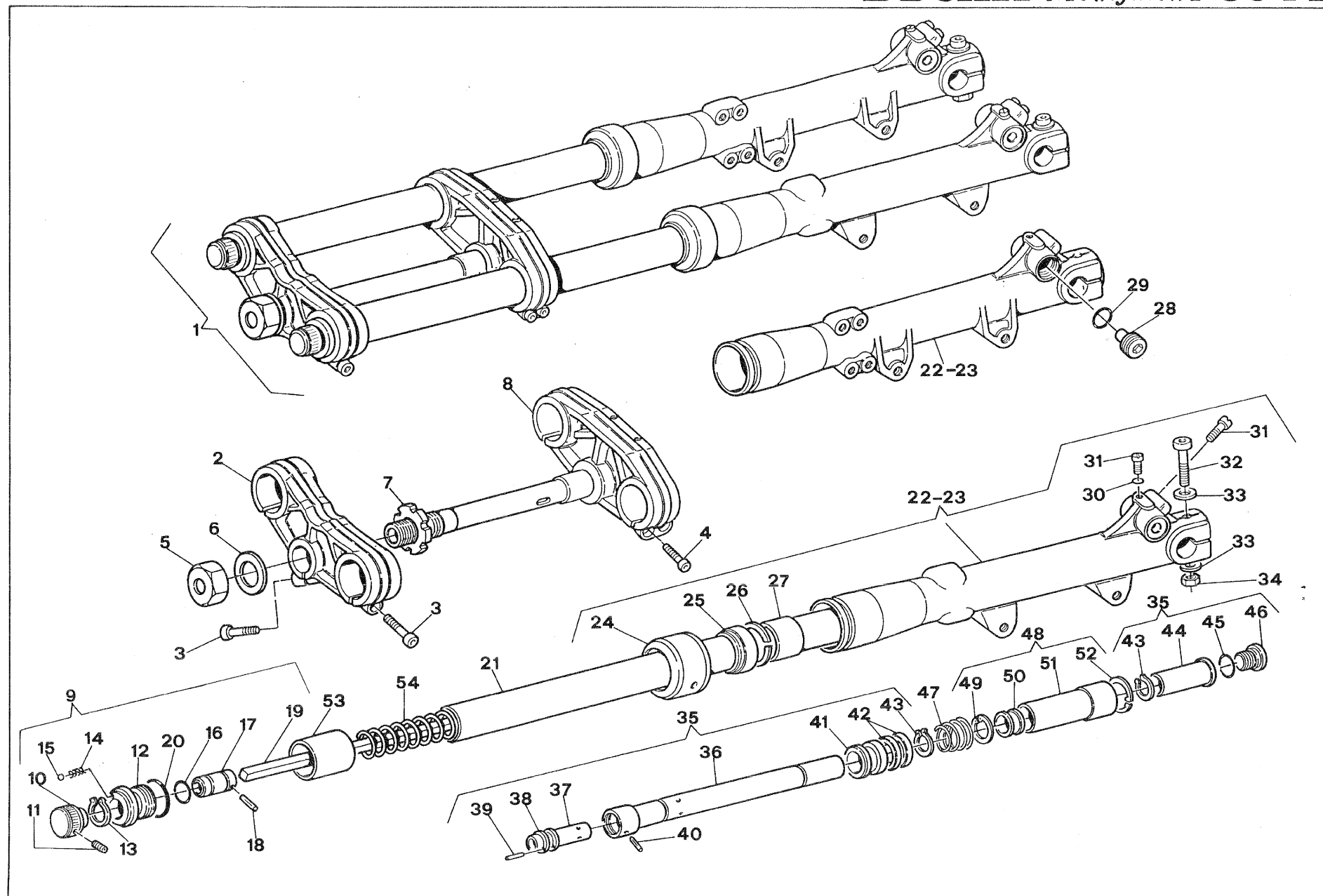

DUCATI**FORCELLA ANTERIORE — FRONT FORK
FOURCHE AVANT — TELEGABEL**TAVOLA
DRAWING
TABLE
BILD**20****750 F1****750 MONTJUICH**

NOTE NOTES MARKE	POS. N.	N. CODICE CODE No. Nr. CODE CODE Nr.	DENOMINAZIONE	DESCRIPTION	DESIGNATION	BEZEICHNUNG	VALIDITA VALIDITY VALIDITE GÜLTIG	QUANTITA QUANTITY QUANTITE MENGE
△	1	067037100	Forcella completa	Compl. front fork	Fourche av. complète	Telegabel, kpl.		1
△	2	067037140	Piastra collegamento superiore	Upper linking plate	Plaque conn. sup.	Gabelbrücke, oben		1
△	3	715022605	Vite TCEI	Screw	Vis	Schraube		3
△	4	715022136	Vite TCEI	Screw	Vis	Schraube		4
△	5	067037115	Dado perno	Nut	Ecrou	Mutter		1
△	6	067037118	Rosetta	Washer	Rondelle	Scheibe		1
△	7	067037120	Ghiera di registro	Ring nut	Ecrou	Nutmutter		1
△	8	067037610	Supporto inf. con canotto sterzo	Steering crown	Socle de direction	Gabelbrücke, unten		1
△	9	067037500	Comando reg. estens. compl. da n° 10 a n° 20	Control assy	Commande compl.	Betätigung Kpl.		2
△	10	067037520	Pomello di regolazione	Knob	Bouton	Knopf		2
△	11	721211298	Vite STEI	Screw	Vis	Schraube		2
△	12	067037510	Tappo laterale	Plug	Bouchon	Stopfen		2
△	13	735001237	Anello seeger	Seeger ring	Anneau seeger	Seegerring		2
△	14	067037240	Molla	Spring	Ressort	Feder		4
△	15	067037245	Sfera	Ball	Bille	Kugel		4
△	16	015022260	Guarnizione OR	O-Ring	Joint OR	O-Ring		2
△	17	067037530	Perno di comando	Shift pin	Axe commande	Schaltbolzen		2
△	18	742210438	Spina elastica	Spring pin	Goupille a ressort	Federstift		2
△	19	067037540	Astina di comando	Shift rod	Barre embrayage	Schaltstange		2
△	20	938234118	Guarnizione OR	O-Ring	Joint OR	O-Ring		2
△	21	067037485	Asta di forza	Rod	Tige	Stange		2
△	22	067037200	Scorrevole destro completo	R.H. slider assy	Montant D. compl.	Bein R. Kpl.		1
△	23	067037250	Scorrevole sinistro completo	L.H. slider assy	Montant G. compl.	Bein L. Kpl.		1
△	24	067037220	Ghiera porta anello	Ring nut	Ecrou	Nutmutter		2
△	25	067037225	Anello di tenuta	Junk ring	Bague d'étanchéité	Dichtring		2
△	26	762663925	Anello elastico	Stop ring	Bague d'arrêt	Sicherungsring		2
△	27	067037230	Anello di guida	Guide ring	Bague de guidage	Führungsring		2
△	28	067037235	Bariletti anti-dive	Anti-dive valve	Soupape anti-dive	Ventil		2
△	29	938232056	Guarnizione OR	O-Ring	Joint OR	O-Ring		4
△	30	025070050	Guarnizione	Gasket	Joint	Dichtung		6
△	31	713201611	Vite TC	Screw	Vis	Schraube		6
△	32	715022154	Vite TCEI	Screw	Vis	Schraube		2
△	33	41810208A	Rosetta	Washer	Rondelle	Scheibe		4
△	34	050192330	Dado el-stop	Nut	Ecrou	Mutter		2
△	35	067037400	Gruppo idraulico compl. da n° 36 a n° 46	Hydr. kit assy	Groupe hydr. compl.	Hydraulikgruppe Kpl.		2
△	36	067037410	Variatore	Hydr. brake rod	Tige trein hydr.	Bremsstange		2
△	37	067037420	Regolatore	Adjuster	Regleur	Versteller		2
△	38	735032464	Anello seeger	Seeger ring	Anneau seeger	Seegerring		2
△	39	742210438	Spina elastica	Spring pin	Goupille a ressort	Federstift		2
△	40	742210681	Spina elastica	Spring pin	Goupille a ressort	Federstift		2



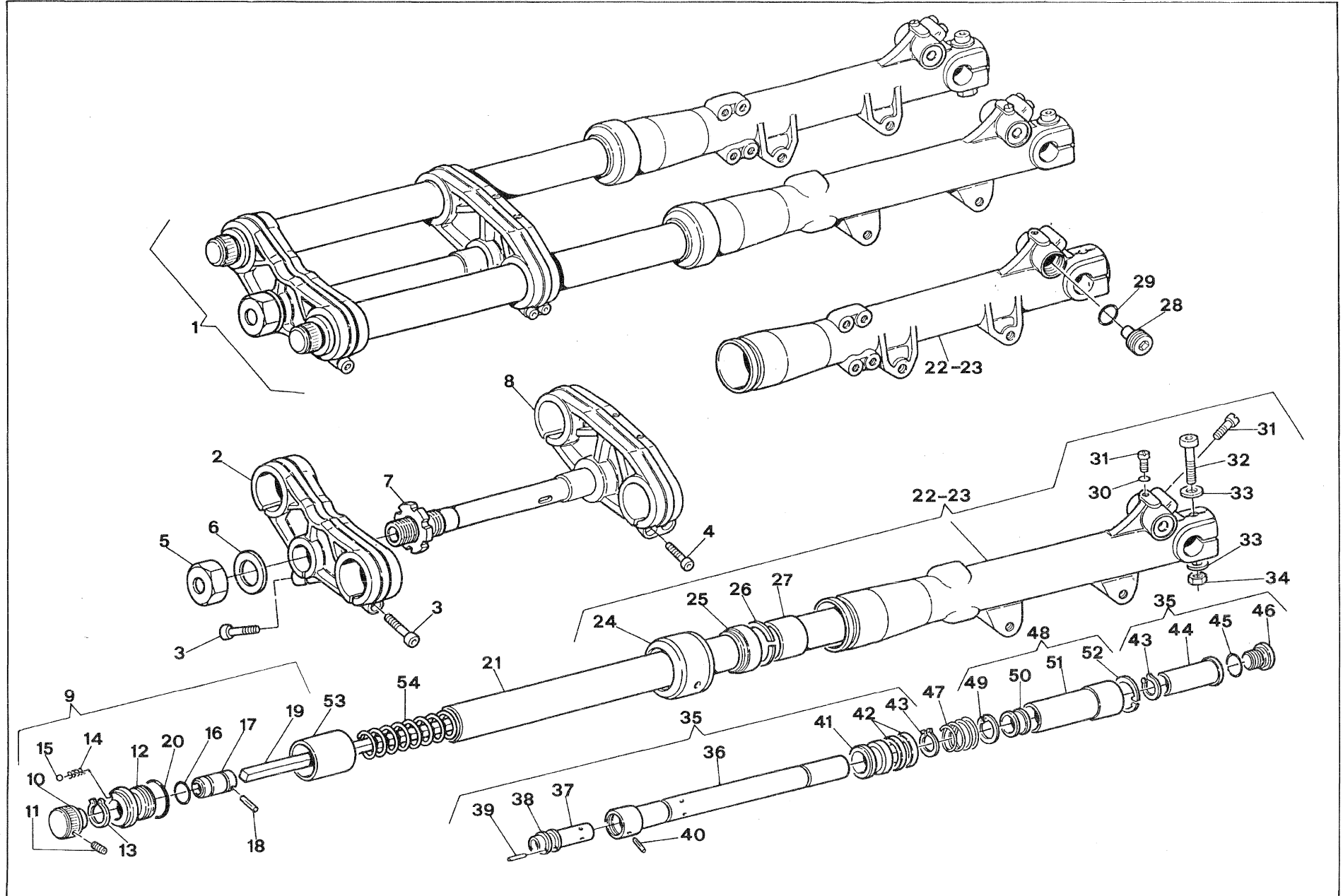

DUCATI**FORCELLA ANTERIORE — FRONT FORK
FOURCHE AVANT — TELEGABEL**TAVOLA
DRAWING
TABLE
BILD**20**

750 F1

750 MONTJUICH

NOTE NOTES NOTES MARKE	POS. N.	N. CODICE CODE No. Nr. CODE CODE Nr.	DENOMINAZIONE	DESCRIPTION	DESIGNATION	BEZEICHNUNG	VALIDITÀ VALIDITY VALIDITÉ GÜLTIG	QUANTITÀ QUANTITY QUANTITÉ MENGE
△	41	067037430	Pistone	Piston	Piston	Kolben		2
△	42	067037440	Fascia elastica	Ring	Anneau	Ring		4
△	43	067037445	Anello seeger	Seeger ring	Anneau seeger	Seegerring		2
△	44	067037450	Bussola conica	Conical sleeve	Douille conique	Kugelhülse		2
△	45	938233068	Guarnizione OR	O-Ring	Joint OR	O-Ring		2
△	46	067037460	Tappo di bloccaggio	Plug	Bouchon	Stopfen		2
△	47	067037480	Contromolla	Counterspring	Contre-ressort	Feder		2
△	48	067037150	Valvola di estensione compl.	Compl. valve	Soupape complète	Ventil, Kpl.		2
△	49	735032872	Anello seeger	Seeger ring	Anneau seeger	Seegerring		2
△	50	067037160	Valvola	Valve	Soupape	Ventil		2
△	51	067037155	Corpo valvola	Valve body	Corps de soupape	Ventilkörper		2
△	52	735033440	Anello seeger	Seeger ring	Anneau seeger	Seegerring		2
△	53	067037470	Distanziale molla	Distance piece	Entretoise	Distanzstück		2
△	54	067037475	Molla compressione	Spring	Ressort	Feder		2



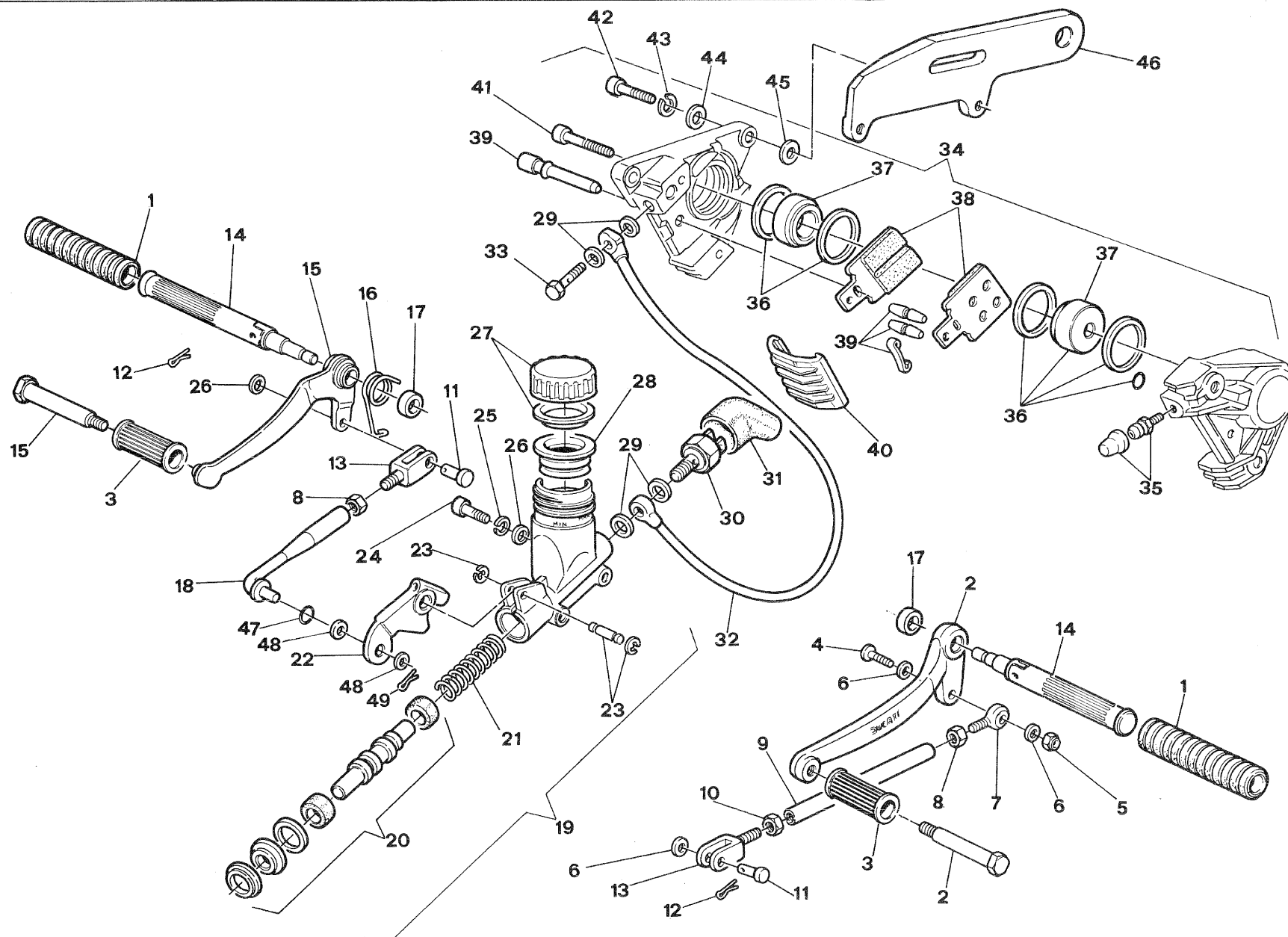

DUCATI	FRENO IDRAULICO POSTERIORE - PEDANE — REAR HYDRAULIC BRAKE - FOOT-RESTS FREIN HYDRAULIQUE ARRIERE - REPOSE-PIEDS — HYDRAULISCHE BREMSE-FUSSRASTE					TAVOLA DRAWING TABLE BILD	21	750 F1
								750 MONTJUICH

NOTE NOTES NOTES MARKE	POS. N.	N. CODICE CODE No. Nr. CODE CODE Nr.	DENOMINAZIONE	DESCRIPTION	DESIGNATION	BEZEICHNUNG	VALIDITÀ VALIDITY VALIDITE GÜLTIG	QUANTITÀ QUANTITY QUANTITE MENGE
Δ	1	080369110	Gommino per pedana	Foot-rest rubber	Caoutchouc pour repose-pied	Fussrastengummi		2
Δ	2	066069500	Leva comando cambio	Gearchange lever	Levier comm. vitesse	Schalthebel		1
Δ	3	009007320	Gommino per leva	Lever rubber	Caoutchouc pour levier	Gummistück		2
Δ	4	60N101083	Vite TE	Screw	Vis	Schraube		1
Δ	5	763006N01	Dado elastic-stop	Nut	Ecrou	Mutter		1
Δ	6	734406N01	Rondella	Washer	Rondelle	Scheibe		4
Δ	7	079769629	Terminale con snodo	Articulated joint end	Bout joint articulé	Anschlussklemme		1
Δ	8	017080283	Dado esagonale	Nut	Ecrou	Mutter		2
Δ	9	067569610	Asta comando cambio	Gearchange rod	Tige comm. sélect.	Stange		1
Δ	10	017080283	Dado esag.	Nut	Ecrou	Mutter		1
Δ	11	080291280	Perno	Pin	Pivot	Stift		2
Δ	12	001101330	Copiglia	Split pin	Goupille	Splint		2
Δ	13	080291270	Forchetta	Fork	Fourche	Gabel		2
Δ	14	076969250	Pedana	Foot-rest	Repose-pied	Fussraste.		2
Δ	15	066041150	Leva comando freno	Brake control lever	Levier comm. frein	Bremshebel		1
Δ	16	066041090	Molla ritorno leva freno	Return spring	Ressort retour	Feder		1
Δ	17	077584078	Distanziale	Distance piece	Entretoise	Distanzstück		2
Δ	18	067541210	Asta comando freno	Brake control rod	Tige comm. frein	Bremsstange		1
Δ	19	066041300	Pompa freno posteriore	Rear brake pump	Pompe frein arr.	Bremszylinder		1
Δ	20	082039797	Gruppo di rev. guarnizioni pompa	Pump gasket set	Jeu joints pompe	Dichtungssatz		1
Δ	21	082039699	Molla richiamo flottante	Return spring	Ressort retour	Feder		1
Δ	22	079741358	Leva comando pompa	Pump control lever	Levier comm. pompe	Hebel		1
Δ	23	079739705	Gruppo di rev. perno per leva	Pin set	Jeu pivots	Stiftsatz		1
Δ	24	707006N01	Vite TCEI ribassata	Screw	Vis	Schraube		2
Δ	25	734006N01	Rondella elastica	Lock washer	Rondelle élast.	Sicherungscheibe		2
Δ	26	734306N01	Rondella piana	Washer	Rondelle	Scheibe		3
Δ	27	082039676	Tappo completo	Compl. plug	Bouchon compl.	Deckel. kpl.		1
Δ	28	082039711	Membrana a soffiello	Bellows	Membrane	Membran		1
Δ	29	079554116	Rondella in rame	Washer	Rondelle	Dichtring		4
Δ	30	079654114	Interruttore idraulico-stop	Hydr. stop switch	Interrupteur stop hydraul.	Bremslichtschalter		1
Δ	31	041246575	Cappuccio	Cap	Capuchon	Kappe		1
Δ	32	066041430	Tubo flessibile	Flex. pipe	Tuyau flex.	Bremsschlauch		1
Δ	33	079654184	Vite speciale	Screw	Vis	Schraube		1
Δ	34	082037805	Pinza freno	Brake caliper	Etrier frein	Bremssattel		1
Δ	35	082039787	Gruppo revisione spurgo	Drain set	Jeu vidange	Entlüftungsschraube		1
Δ	36	082039799	Gruppo di revisione guarnizioni pinza	Caliper gasket set	Jeu joints etrier	Dichtungssatz		1
Δ	37	082039679	Pistoncino	Piston	Piston	Kolben		2
Δ	38	082039666	Coppia pastiglie	Brake pads pair	Paire patin	Bremsklotzpaar		1
Δ	39	082039728	Gruppo rev. perni-pastiglie	Pin set	Jeu pivots	Stiftsatz		1
Δ	40	082039688	Coperchio feritoia pastiglie	Cover	Couvercle	Deckel		1
Δ	41	715022144	Vite unione semipinze TCEI	Screw	Vis	Schraube		2



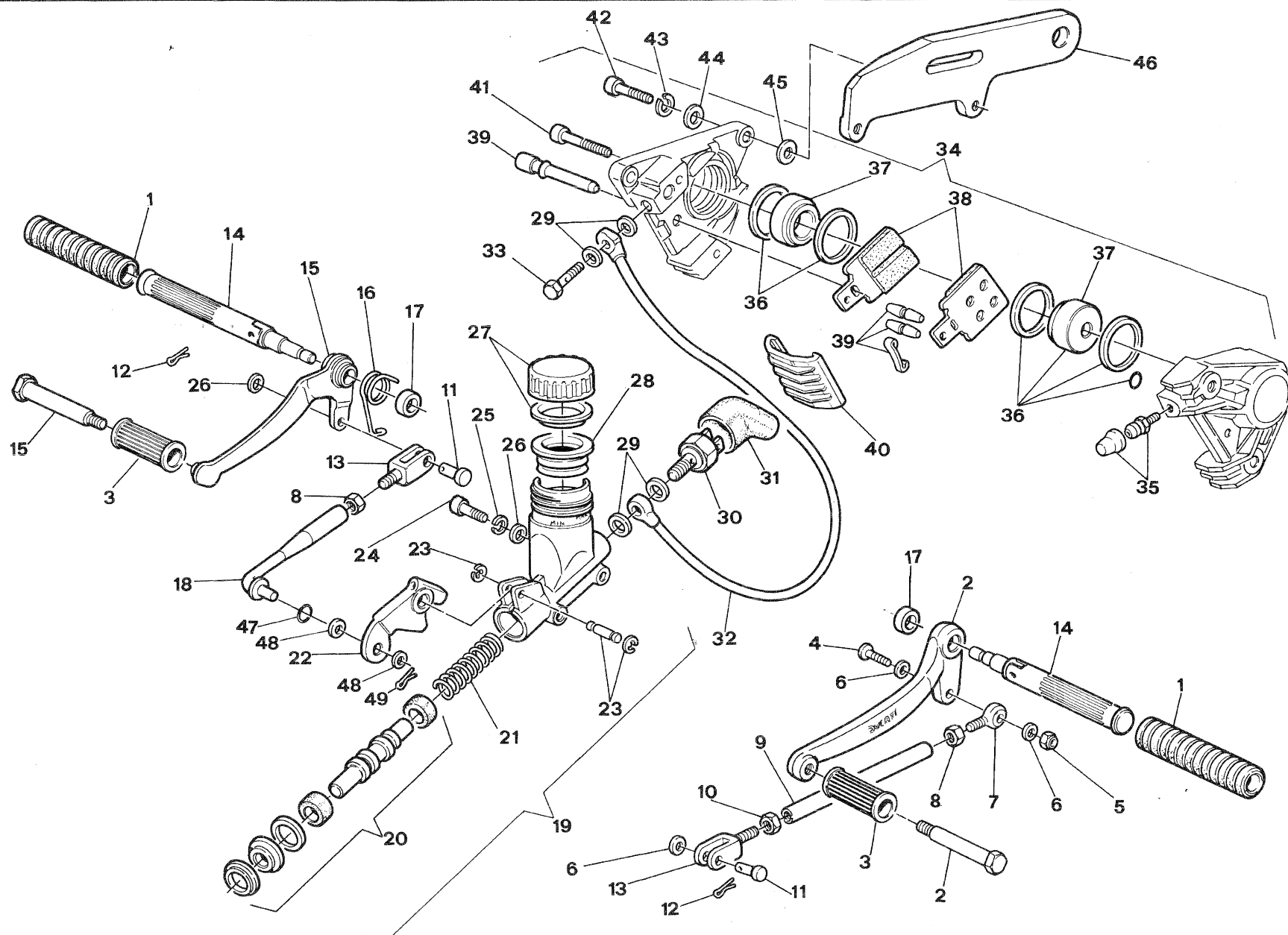

DUCATI**FRENO IDRAULICO POSTERIORE - PEDANE — REAR HYDRAULIC BRAKE - FOOT-RESTS
FREIN HYDRAULIQUE ARRIERE - REPOSE-PIEDS — HYDRAULISCHE BREMSE-FUSSRASTE**TAVOLA
DRAWING
TABLE
BILD**21**

750 F1

750 MONTJUCH

NOTE NOTES MARKE	POS. N.	N. CODICE CODE No. Nr. CODE CODE Nr.	DENOMINAZIONE	DESCRIPTION	DESIGNATION	BEZEICHNUNG	VALIDITÀ VALIDITY VALIDITÉ GÜLTIG	QUANTITÀ QUANTITY QUANTITÉ MENGE
△	42	707008N01	Vite TE	Screw	Vis	Schraube		2
△	43	734008N01	Rondella elastica	Lock washer	Rondelle élast.	Sicherungscheibe		2
△	44	067080010	Rondella piana	Washer	Rondelle	Scheibe		2
△	45	079537092	Rosetta # 0,2	Washer	Rondelle	Scheibe		1
△	—	079537094	Rosetta # 0,3	Washer	Rondelle	Scheibe		1
△	—	079537096	Rosetta # 0,5	Washer	Rondelle	Scheibe		1
△	—	079537098	Rosetta # 0,8	Washer	Rondelle	Scheibe		1
△	46	066080050	Piastra attacco pinza	Plate	Plaque	Platte		1
△	47	040017030	Anello OR	«O» Ring	Joint «O»	O-Ring		1
△	48	080141215	Rosetta	Washer	Rondelle	Scheibe		2
△	49	736010441	Copiglia	Split	Goupille	Splint		1



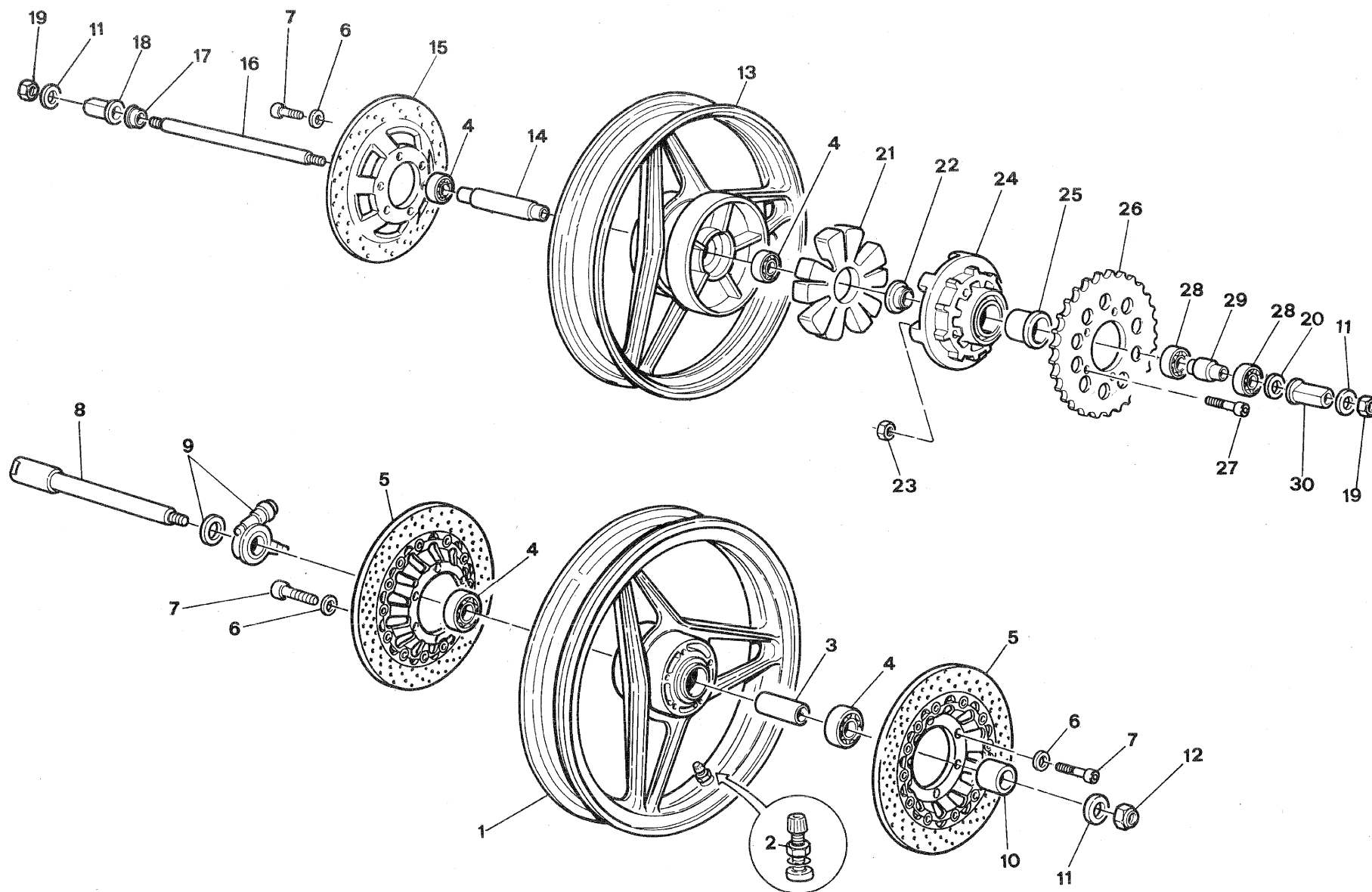

DUCATI**RUOTE ANTERIORI E POSTERIORI — FRONT AND REAR WHEELS
ROUES AVANT ET ARRIERE — VORDERRAD UND HINTERRAD****TAVOLA
DRAWING
TABLE
BILD****22****750 F1****750 MONTJUICH**

NOTE NOTES NOTES MARKE	POS. N.	N. CODICE CODENr. Nr. CODE CODENr.	DENOMINAZIONE	DESCRIPTION	DESIGNATION	BEZEICHNUNG	VALIDITÀ VALIDITY VALIDITÉ GÜLTIG	QUANTITÀ QUANTITY QUANTITÉ MENGE
□	1	067077155	Cerchio ruota ant.	Front arm	Jante av.	Felge		1
○	—	037777155	Cerchio ruota ant.	Front rim	Jante av.	Felge		1
△	2	080377010	Valvola	Valve	Soupape	Ventil		2
△	3	079577290	Distanziale cuscinetti	Distance piece	Entretoise	Distanzstück		1
△	4	751632054	Cuscinetto	Bearing	Roulement	Kugellager		4
△	5	067577340	Disco freno ant. flottante	Front floating brake disc	Disque frein	Bremsscheibe		2
△	6	067077070	Rosetta piana	Washer	Rondelle	Scheibe		18
△	7	707008N02	Vite TCEIR	Screw	Vis	Schraube		18
△	8	067077330	Perno ruota ant.	Pin	Pivot	Achse		1
△	9	067038730	Rinvio contachilometri	Speedo angle-drive	Renvoi compte-Km.	Tachoauntr.		1
△	10	067077305	Distanziale esterno	Outer distance piece	Entretoise exter.	Distanzstück		1
△	11	067077320	Rosetta piana	Washer	Rondelle	Scheibe		3
△	12	763116F01	Dado elastic-stop	Nut	Ecrou	Mutter		1
□	13	067080155	Cerchio ruota post.	Rear rim	Jante arr.	Felge		1
○	—	037780155	Cerchio ruota post.	Rear rim	Jante arr.	Felge		1
□	14	079780480	Distanziale cuscinetti	Distance piece	Entretoise	Distanzstück		1
○	—	037780480	Distanziale cuscinetti	Distance piece	Entretoise	Distanzstück		1
□	15	067080340	Disco freno post.	Rear brake disc	Disque frein arr.	Bremsscheibe		1
—	—	067580340	Disco freno flottante post.	Rear floating brake disc	Disque frein arr.	Bremsscheibe		1
□	16	079780470	Perno ruota posteriore	Pin	Pivot	Achse		1
○	—	037780470	Perno ruota posteriore	Pin	Pivot	Achse		1
△	17	079780545	Distanziale	Distance piece	Entretoise	Distanzstück		1
□	18	079780280	Boccola-distanziale	Bush	Douille	Buchse		1
○	—	037780280	Boccola-distanziale	Bush	Douille	Buchse		1
△	19	60N115055	Dado piano	Nut	Ecrou	Mutter		2
□	20	080180190	Distanziale	Distance piece	Entretoise	Distanzstück		1
△	21	079580230	Parastrappi	Rubber	Caoutchouc	Gummidämpfer		1
△	22	079780298	Distanziale	Distance piece	Entretoise	Distanzstück		1
△	23	763008N02	Dado el-stop	Nut	Ecrou	Mutter		5
△	24	037080240	Flangia portacorona	Flange	Bride	Flansch		1
△	25	079780245	Bussola	Bush	Douille	Buchse		1
□	26	079580240	Corona Z=40	Crown Z=40	Couronne Z=40	Zahnkranz		1
○	—	037780240	Corona Z=40	Crown Z=40	Couronne Z=40	Zahnkranz		1
△	27	715282144	Vite	Screw	Vis	Schraube		5
△	28	751612054	Cuscinetto	Bearing	Roulement	Kugellager		2
△	29	079780248	Distanziale cuscinetti	Distance piece	Entretoise	Distanzstück		1
□	30	079780290	Boccola-distanziale	Bush	Douille	Buchse		1
○	—	037780290	Boccola-distanziale	Bush	Douille	Buchse		1



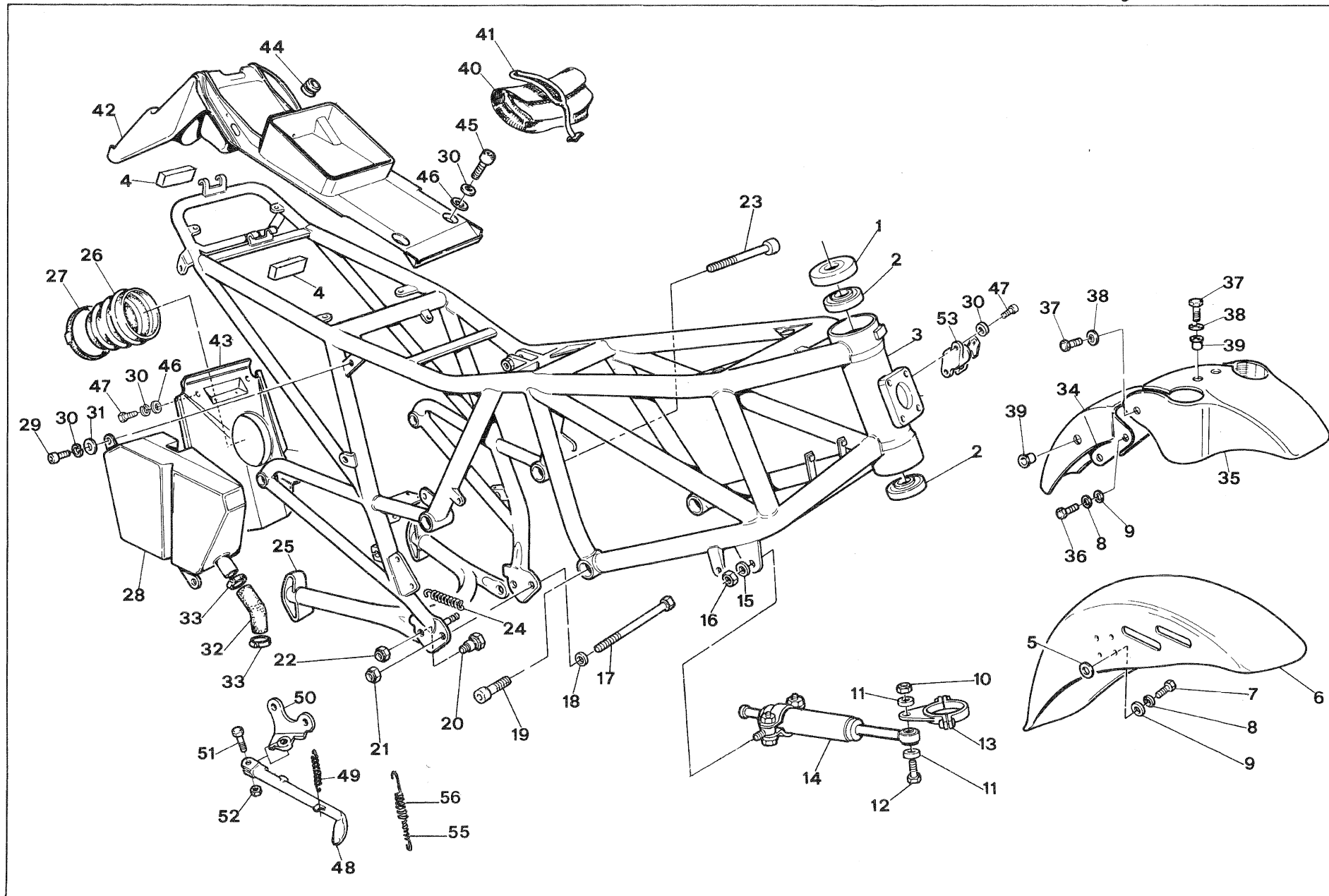

DUCATI	CAVALLETTO - PARAFANGHI - TELAIO - FILTRI ARIA — STAND - MUDGUARDS - FRAME -AIR FILTERS BEQUILLE - GARDE-BOUES - CADRE -FILTRES A AIR — STÄNDER - KOTFLÜGEL - RAHMEN - LUFTFILTER					TAVOLA DRAWING TABLE BILD	23	750 F1
								750 MONTJUICH

NOTE NOTES NOTES MARKE	POS. N.	N. CODICE CODE No. Nr. CODE CODE Nr.	DENOMINAZIONE	DESCRIPTION	DESIGNATION	BEZEICHNUNG	VALIDITÀ VALIDITY VALIDITÉ GÜLTIG	QUANTITÀ QUANTITY QUANTITE MENGE
△	1	069137020	Disco protezione cuscinetto	Disc	Disque	Abdeckscheibe		1
△	2	069191010	Cuscinetto	Bearing	Roulement	Kugellager		2
△	3	067091200	Telaio	Frame	Cadre	Rahmen		1
△	4	067091160	Listello in spugna	Sponge strip	Latte d'épogne	Gummistreifen		2
□	5	064792010	Distanziale	Distance piece	Entretoise	Distanzstück		4
□	6	067567200	Parafango anteriore	Front mudguard	Garde-boue av.	Vord. Kotflügel		1
□	7	41760236A	Vite TE	Screw	Vis	Schraube		4
□	8	734008N01	Rondella elastica	Washer	Rondelle	Scheibe		4
□	9	067067010	Rondella	Washer	Rondelle	Scheibe		4
△	10	763108N01	Dado	Nut	Ecrou	Mutter		1
△	11	067503040	Distanziale	Distance piece	Entretoise	Distanzstück		2
△	12	60N102557	Vite	Screw	Vis	Schraube		1
△	13	067037080	Morsetto	Pince	Clip	Klemme		1
△	14	067537090	Ammortizzatore	Shock absorber	Amortisseur	Stossdämpfer		1
△	15	41810208A	Rondella	Washer	Rondelle	Scheibe		1
△	16	050192330	Dado	Nut	Ecrou	Mutter		1
□	17	067091065	Vite (solo col cavalletto centr.)	Screw	Vis	Schraube	f.m.	1
△	—	000041192	Vite (solo col cavalletto lat.)	Screw	Vis	Schraube	f.m.	1
△	18	067059010	Rondella	Washer	Rondelle	Scheibe		2
△	19	60N102587	Vite TCEI	Screw	Vis	Schraube		2
□	20	079512010	Perno cavalletto	Pin	Pivot	Bolzen		2
△	—	037712010	Vite (solo con il cavalletto lat.)	Screw	Vis	Schraube		2
△	21	763010N01	Dado	Nut	Ecrou	Mutter		1
□	22	763110N01	Dado	Nut	Ecrou	Mutter		2
△	—	763010N01	Dado (solo con il cavalletto lat.)	Nut	Ecrou	Mutter		2
△	23	067091050	Vite TCEI	Screw	Vis	Schraube		1
□	24	080112050	Molla	Spring	Ressort	Feder	f.m.	2
□	25	067512100	Cavalletto	Stand	Bequille	Ständer	f.m.	1
△	26	067572350	Soffietto	Bellows	Soufflet	Balg		1
△	27	033591015	Fascetta	Clamp	Collier	Klemmschelle		1
△	28	067091585	Scatola sfianto olio	Oil breather box	Boite à reniflard huile	Ölentlüfterkörper		1
△	29	60N107335	Vite TCEI	Screw	Vis	Schraube		2
△	30	734006N01	Rosetta el.	Washer	Rondelle	Scheibe		12
△	31	000021535	Rosetta	Washer	Rondelle	Scheibe		2
△	32	067091125	Tubo sfianto	Line	Tuyau	Rohr		1
△	33	042049145	Fascetta	Clamp	Collier	Schelle		2
△	34	037767250	Semiparafango ant. (post.)	Front half-mudguard (rear)	Demi-gardeboue AV. (AR.)	Vord. Halbkotflügel (Hint)		1
△	35	037767200	Semiparafango ant. (ant.)	Front half-mudguard (front)	Demi-gardeboue AV. (AV.)	Vord. Halbkotflügel (Vord.)		1
△	36	709142121	Vite TE	Screw	Vis	Schraube		4
△	37	036499010	Vite	Screw	Vis	Schraube		4
△	38	036499710	Rosetta nylon	Washer	Rondelle	Scheibe		4



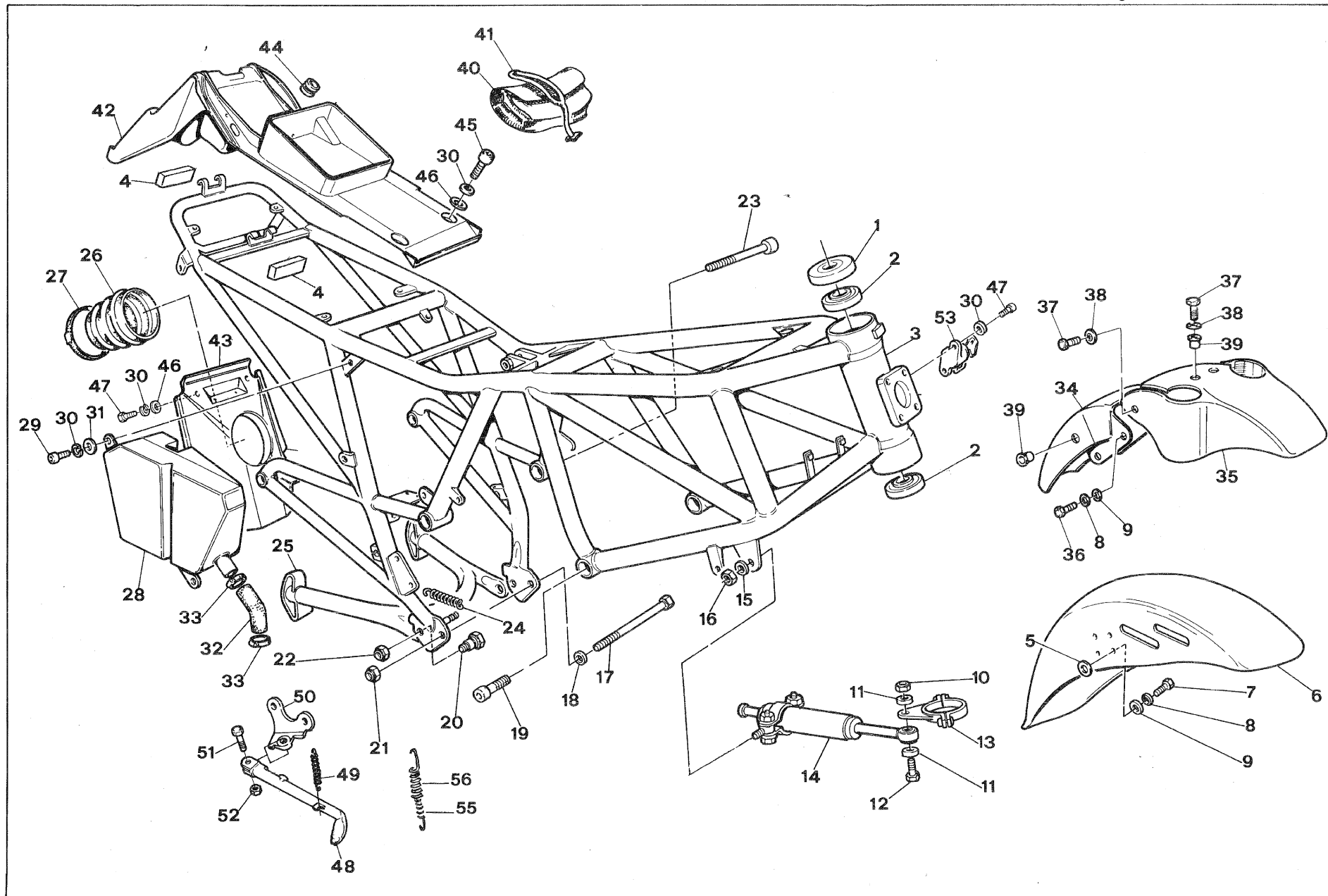

DUCATI	CAVALLETTO - PARAFANGHI - TELAIO - FILTRI ARIA — STAND - MUDGUARDS - FRAME - AIR FILTERS BEQUILLE - GARDE-BOUES - CADRE - FILTRES A AIR — STÄNDER - KOTFLÜGEL - RAHMEN - LUFTFILTER					TAVOLA DRAWING TABLE BILD	23	750 F1
								750 MONTJUICH

NOTE NOTES MARKE	POS. N.	N. CODICE CODE No. Nr. CODE CODE Nr.	DENOMINAZIONE	DESCRIPTION	DESIGNATION	BEZEICHNUNG	VALIDITÀ VALIDITY GÜLTIG	QUANTITÀ QUANTITY QUANTITÄT MENGE
△	39	036499020	Dado	Nut	Ecrou	Mutter		4
△	40	067003200	Borsa attrezzi	Tool bag	Trousse à outils	Werkzeugtasche		1
△	41	000031660	Elastico	Elastic	Elastique	Gummiband		1
△	42	067072200	Parafango posteriore	Rear mudguard	Garde-boue arr.	Hint. Kotflügel		1
△	43	067072300	Semiparafango	Half-mudguard	Demi garde-boue	Halb Kotflügel		1
△	44	079741090	Passacavo	Rubber	Caoutchouc	Stopfen		1
△	45	60N107335	Vite	Screw	Vis	Schraube		4
△	46	067072010	Rondella	Washer	Rondelle	Scheibe		8
△	47	60N102505	Vite TCEI	Screw	Vis	Schraube		3
△	48	037712500	Cavalletto lat.	Side stand	Bequille laterale	Seitenständer		1
△	49	000041198	Molla	Spring	Ressort	Feder		1
△	50	037712250	Piastra	Plate	Plaque	Platte		1
△	51	037712020	Perno di rotazione	Pin	Pivot	Schraube		1
△	52	60N115066	Dado	Nut	Ecrou	Mutter		1
△	53	067591230	Serratura per casco	Lock	Serrure	Schloss		1
△	54	079791070	Passacavo in gomma	Rubber	Caoutchouc	Kabeldurchgang		1
△	54	079791070	Passacavo in gomma	Rubber	Caoutchouc	Kabeldurchgang		1
□	55	037012530	Molla esterna	Spring	Ressort	Feder	d.m. 7501496	1
□	56	037012540	Molla interna	Spring	Ressort	Feder	d.m. 7501496	1



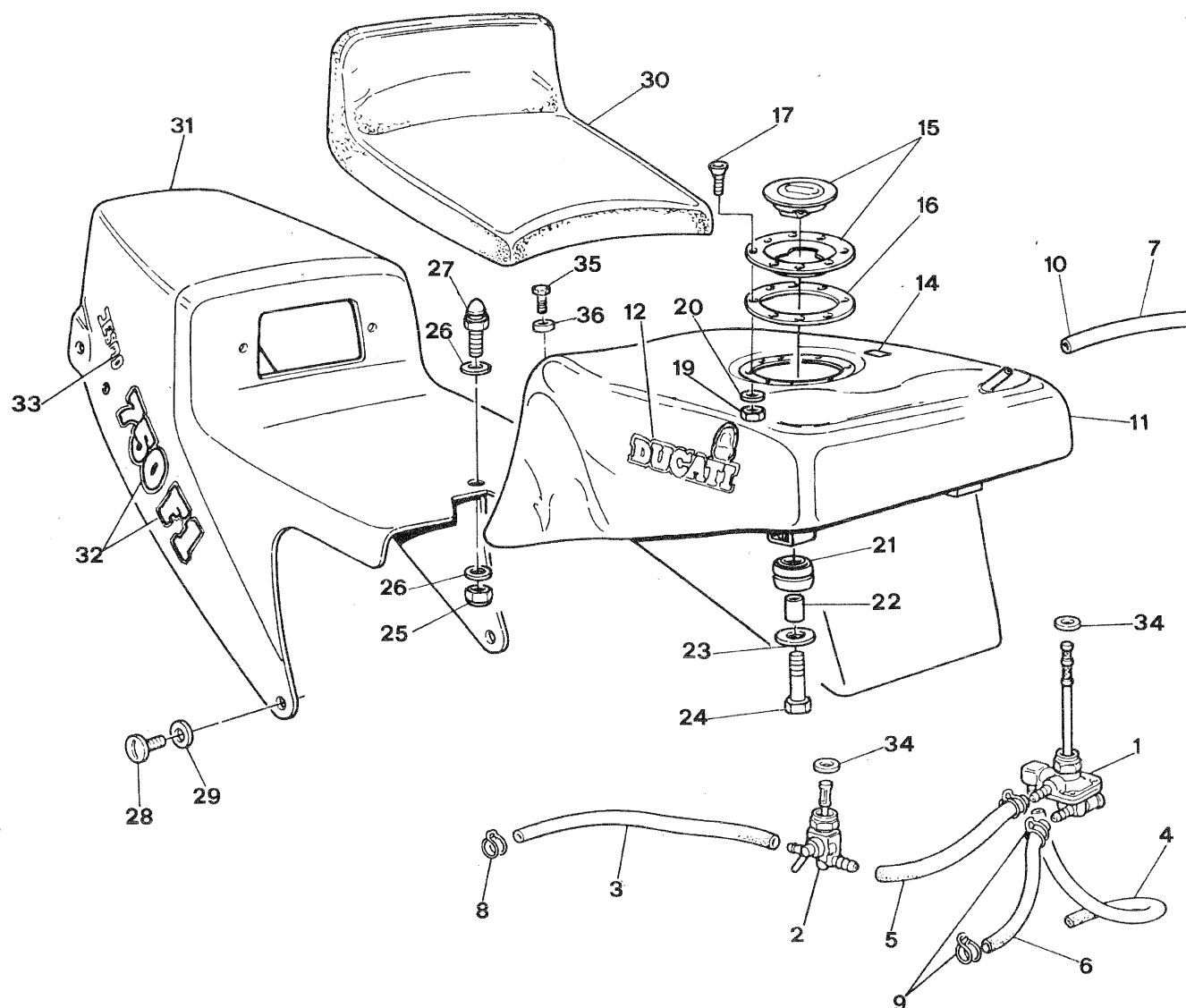

DUCATI	SELLA - SERBATOIO — SADDLE - FUEL TANK SELLE - RESERVOIR — SATTEL - KRAFTSTOFFBEHÄLTER	TAVOLA DRAWING TABLE BILD	24	750 F1 750 MONTJUICH
---------------	---	------------------------------------	-----------	---------------------------------------

NOTE NOTES NOTES MARKE	POS. N.	N. CODICE CODENr. Nr. CODE CODENr.	DENOMINAZIONE	DESCRIPTION	DESIGNATION	BEZEICHNUNG	VALIDITÀ VALIDITY VALIDITÉ GÜLTIG	QUANTITÀ QUANTITY QUANTITÉ MENGE
△	1	067083080	Rubinetto a depressione destro	R.H. cock	Robinet droit	Kraftstoffhahn R.		1
△	2	080383083	Rubinetto sinistro	L.H. cock	Robinet gauche	Kraftstoffhahn L.		1
△	3	067583125	Tubo benzina cil. vert.	Pipe	Tuyau	Rohr		1
△	4	067583135	Tubo benzina cil. orizz.	Pipe	Tuyau	Rohr		1
△	5	067583140	Tubo benzina di collegamento	Pipe	Tuyau	Rohr		1
△	6	067083090	Tubo depressione	Pipe	Tuyau	Rohr		1
△	7	067083150	Tubo sfiato	Pipe	Tuyau	Rohr		1
△	8	022483310	Fascetta	Clamp	Collier	Klemmschelle		6
△	9	41612021A	Fascetta	Clamp	Collier	Klemmschelle		2
△	10	041283450	Valvolina sfiato	Valve	Soupape	Ventil		1
□	11	067083200	Serbatoio completo	Fuel tank	Réservoir	Kraftstoffbehälter		1
○	—	037783200	Serbatoio completo	Fuel tank	Réservoir	Kraftstoffbehälter		1
△	12	067083225	Decalcomania dx	R.H. transfer	Decalcomanie droite	Streifen R.		1
△	—	067083230	Decalcomania sx	L.H. transfer	Decalcomanie gauche	Streifen L.		1
△	14	22440048A	Decalcomania "Made in Italy"	Transfer	Decalcomanie	Streifen		1
△	15	067083560	Tappo serbatoio con ghiera	Tank cap with ring nut	Bouchon reservoir avec ecrou	Behälterstopfen mit Nutmutter		1
△	—	067088560	Tappo serbatoio nudo	Tank cap	Bouchon reservoir	Behälterstopfen		1
△	16	067083570	Guarnizione	Gasket	Joint	Dichtung		1
□	17	720941303	Vite	Screw	Vis	Schraube		8
○	18	041249965	Vite	Screw	Vis	Schraube		8
○	19	042507040	Dado el-stop	Nut	Ecrou	Mutter		8
○	20	001102030	Rosetta	Washer	Rondelle	Scheibe		8
△	21	000041582	Antivibrante	Silent-block	Silent-bloc	Silentblock		3
△	22	067083260	Distanziale	Distance piece	Entretoise	Distanzstück		3
△	23	000005801	Rosetta	Washer	Rondelle	Scheibe		3
△	24	60N101085	Vite	Screw	Vis	Schraube		3
△	25	763006N01	Dado	Nut	Ecrou	Mutter		3
△	26	069067060	Rosetta	Washer	Rondelle	Scheibe		6
△	27	067085320	Perno	Pin	Axe	Bolzen		3
△	28	090503020	Vite	Screw	Vis	Schraube		4
△	29	079703010	Rosetta nylon	Washer	Rondelle	Scheibe		4
△	30	067085300	Sella	Saddle	Selle	Sattel		1
□	31	067085200	Corpo sella	Saddle body	Corps selle	Sattel		1
○	—	067085205	Corpo sella	Saddle body	Corps selle	Sattel		1
△	32	067085781	Decalc. 750 F1	750 F1 transfer	Decalcomanie 750 F1	750 F1 Streifen		1
△	33	067085796	Decalc. DESMO	DESMO transfer	Decalcomanie DESMO	DESMO Streifen		1
△	34	080383085	Guarnizione	Gasket	Joint	Dichtung		2
○	35	709131641	Vite	Screw	Vis	Schraube		1
○	36	037783280	Distanziale	Distance piece	Entretoise	Distanzstück		1

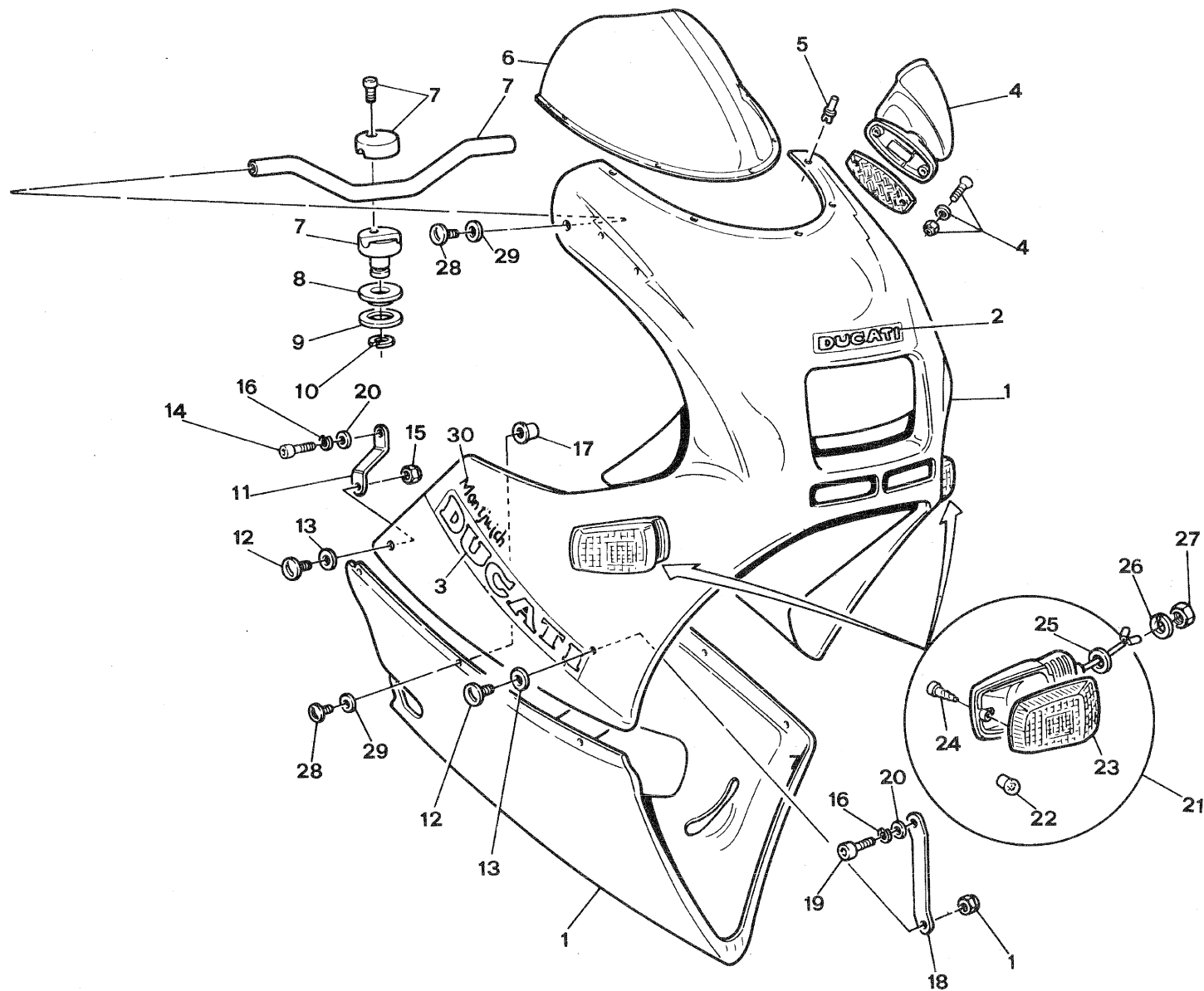

DUCATI	CARENATURA—FAIRING CARENAGE—SCHALE	TAVOLA DRAWING TABLE BILD	25	750 F1 750 MONTJUICH

NOTE NOTES MARKS	POS. N.	N. CODICE CODENr. Nr. CODE CODENr.	DENOMINAZIONE	DESCRIPTION	DESIGNATION	BEZEICHNUNG	VALIDITÀ VALIDITY VALIDITÉ GÜLTIG	QUANTITÀ QUANTITY QUANTITÉ MENGE
□	1	067099900	Carenatura completa (tricolore)	Complete fairing	Carenage complet	Schale, kpl.		1
●	—	037799900	Carenatura completa (rosso-grigio)	Red-grey complete fairing	Carenage complet	Schale, kpl.		1
△	2	067099850	Decalcomania "DUCATI" frontale	"DUCATI" transfer	Décalcomanie "DUCATI"	Streifen "DUCATI"		1
△	3	067099830	Decalcomania "DUCATI" laterale	"DUCATI" transfer	Décalcomanie "DUCATI"	Streifen "DUCATI"		2
△	4	080303060	Specchio	Driving mirror	Rétroviseur	Rückspiegel		2
△	5	065903810	Rivetto	Rivet	Rivet	Niet		5
△	6	067599760	Parabrezza con guarnizione	Wind-shield	Pare-brise	Windschutzscheibe		1
△	7	067099610	Supporto superiore	Upper support	Support sup.	Oh. Halterung		1
△	8	079703625	Boccola in nylon	Nylon bush	Douille en nylon	Nylon buchse		1
△	9	015329060	Rondella	Washer	Rondelle	Scheibe		1
△	10	735001237	Anello seeger	Seeger ring	Anneau seeger	Seegerring		1
△	11	067599670	Supporto post. dex.	R.H. tail support	Support arrière droite	Licht alterung R.		2
△	12	090503020	Vite speciale	Screw	Vis	Schraube		4
△	13	079703010	Rondella	Washer	Rondelle	Scheibe		4
△	14	60N107335	Vite TCEI	Screw	Vis	Schraube		2
△	15	763106N01	Dado	Ecrou	Nut	Mutter		4
△	16	734006N01	Rondella elastica	Washer	Rondelle	Scheibe		4
△	17	036499020	Dado	Nut	Ecrou	Mutter		10
△	18	067599660	Supporto anteriore	Front support	Support av.	Halterung		2
△	19	60N102509	Vite	Screw	Vis	Schraube		2
△	20	734306N01	Rondella	Washer	Rondelle	Scheibe		2
△	21	067599400	Indicatore direzionale	Blinker	Clignotant	Blinker		2
△	22	066474415	Lampadina	Lamp	Lampe	Birne		2
△	23	067599410	Coppetta	Cup	Cuvette	Rückstrahler		2
△	24	722370895	Vite autofilettante	Screw	Vis	Schraube		2
△	25	734010N01	Rondella elastica	Washer	Rondelle	Scheibe		2
△	26	067059010	Rondella	Washer	Rondelle	Scheibe		2
△	27	60N115010	Dado	Nut	Ecrou	Mutter		2
△	28	090503030	Vite speciale	Screw	Vis	Schraube		8
△	29	096091765	Rondella	Washer	Rondelle	Scheibe		8
●	30	037799835	Decalcomania "Montjuich"	"Montjuich" transfer	Décalcomanie "Montjuich"	"Montjuich" Streifen		1



N. CODICE CODE No. Nr. CODE CODE Nr.	TAV. Drwg. Table Bild	POS. N.	N. CODICE CODE No. Nr. CODE CODE Nr.	TAV. Drwg. Table Bild	POS. N.	N. CODICE CODE No. Nr. CODE CODE Nr.	TAV. Drwg. Table Bild	POS. N.	N. CODICE CODE No. Nr. CODE CODE Nr.	TAV. Drwg. Table Bild	POS. N.	N. CODICE CODE No. Nr. CODE CODE Nr.	TAV. Drwg. Table Bild	POS. N.
037739766	18A	30	000044120	1	16	017080283	21	8	036729160	5	4	037716105	3	16
000005801	24	23	000045143	18	26	017080283	21	10	036749030	11	43	037716610	3	38
000016133	17	28	000045144	18	27	017740020	16A	4	036749130	10	11	037716640	3	39
000017718	10	28	000046552	18	32	017740020	16	4	036749275	11	6	037727923	8A	14
000020602	17	23	001054140	19	28	020470105	7	42	036749290	7	20	037737800	18A	28
000021535	23	31	001101330	21	12	020470105	6	30	036749500	11	38	037737805	18A	29
000021615	13	45	001102030	13	67	020607110	13	55	036792050	7	2	037737830	18A	21
000026548	13	6	001102030	12	48	021407350	2	7	036792050	6	3	037737840	18A	22
000031660	23	41	001102030	24	20	021407350	5	26	036792290	6	40	037738440	13	64
000033210	8	45	001102030	12	6	022402085	9	12	036938520	13	66	037738460	13	56
000033211	8A	58	001152010	11	15	022483310	24	8	036938530	12	52	037738480	13	58
000033211	8	44	002127628	8A	51	025070050	20	30	036938531	13	61	037739741	18A	31
000036500	8	46	002127628	8	32	025070223	7	25	036938532	13	60	037739742	18A	32
000036500	8A	56	002337153	18	38	025070223	6	46	036938540	13	59	037739752	18A	34
000039727	18A	33	005691050	13	15	025147050	3	25	036938610	13	57	037740020	16A	8
000040579	8	20	006212180	9	13	027291090	2	31	036946260	12	43	037740040	16A	11
000040587	8A	17	007240050	12	25	032517755	7	57	036946270	12	44	037740050	16A	10
000040587	8	21	009007320	21	3	032517755	8	65	036946285	12	45	037740065	16A	9
000040595	8	62	009227529	8	34	032517755	6	53	036946290	12	53	037740070	16A	20
000040595	8A	30	009227529	8A	53	032527739	8A	6	036946470	12	40	037740200	16A	1
000040597	8A	27	010027486	8	53	032527885	8	49	037080240	22	24	037749190	11	47
000040597	8	5	010027486	8A	37	032527885	8A	41	037092390	6	5A	037749270	11	13
000041192	23	17	012440050	12	27	033503465	13	63	037092390	7	5A	037749270	10	23
000041198	23	49	012440060	5	12	033591015	23	27	037092395	6	5A	037749610	10	39
000041511	17	31	015016030	3	25	034038200	17	1	037092395	7	5A	037751102	8A	22
000041512	17	27	015022260	20	16	034038220	17	2	037092396	6	5A	037754330	18A	1
000041582	17	25	015027115	8A	5	035929020	7	33	037092396	7	5A	037754950	19	31
000041582	24	21	015027115	8	36	036046470	12	40	037092397	7	5A	037754960	19	32
000041584	17	26	015070120	15	8	036499010	23	37	037092397	6	5A	037759100	16A	19
000042954	8	41	015092050	13	12	036499020	25	17	037712010	23	20	037767200	23	35
000042957	8	30	015092050	9	8	036499020	23	39	037712020	23	51	037767250	23	34
000042959	8	31	015092050	11	39	036499710	23	38	037712250	23	50	037777155	22	1
000043141	17	34	015092050	5	31	036729050	7	48	037712500	23	48	037780155	22	13
000043142	17	35	015329060	25	9	036729050	5	15	037714100	16A	6	037780240	22	26
000043152	17	29	016027022	8A	11	036729050	6	36	037716090	3	15	037780280	22	18
000044119	1	15	017072040	17	44	036729140	5	1	037716095	3	15	037780290	23	30



N. CODICE CODE No. Nr. CODE CODE Nr.	TAV. Drwg. Table Bild	POS. N.	N. CODICE CODE No. Nr. CODE CODE Nr.	TAV. Drwg. Table Bild	POS. N.	N. CODICE CODE No. Nr. CODE CODE Nr.	TAV. Drwg. Table Bild	POS. N.	N. CODICE CODE No. Nr. CODE CODE Nr.	TAV. Drwg. Table Bild	POS. N.	N. CODICE CODE No. Nr. CODE CODE Nr.	TAV. Drwg. Table Bild	POS. N.
037780470	22	16	040047040	3	40	060927297	8	16	065903810	25	5	066029260	5	30
037780480	22	14	040049030	11	44	061527173	8	2	065916558	3	46	066029280	5	28
037783200	24	11	040049045	11	27	061527346	8	43	065938226	17	4	066029900	5	10
037783280	24	36	040049050	11	22	061527346	8A	54	066013020	2	1	066038466	19	29
037784105	14	6	040049240	10	16	061527446	8A	46	066013045	2	22	066038830	13	52
037792021	6	1	040049240	11	36	061527446	8	11	066013050	2	21	066040045	16A	3
037792022	7	1	040092330	19	23	061527449	8	10	066013057	2	20	066040045	16	3
037792110	7	7	040092433	6	42	061527449	8A	47	066013060	2	18	066040055	16A	3
037792110	6	7	040092433	7	22	061527450	8A	9	066013061	2	18	066040055	16	3
037792120	7	9	040402390	14	4	061527450	8	39	066013062	2	18	066040060	16A	3
037792120	6	9	040402390	7	3	061527451	8	47	066013065	2	18	066040060	16	3
037798700	8A	-	040402390	6	4	061527476	8	42	066013066	2	23	066041090	21	16
037798705	8A	-	041246575	15	9	061527673	8A	50	066013067	2	18	066041150	21	15
037798720	8A	60	041246575	21	31	061527673	8	8	066013070	2	24	066041300	21	19
037798760	6	52	041249825	13	28	061527745	8	14	066013133	2	32	066041430	21	32
037798760	7	56	041249965	24	18	061527748	8	48	066013143	2	30	066046005	12	11
037798785	7	55	041283450	24	10	061527750	8	48	066013160	2	5	066046100	13	50
037798795	6	51	042049145	10	21	061527764	8A	4	066013165	2	9	066046260	12	1
037799835	25	30	042049145	23	33	061916120	5	14	066013170	2	10	066046410	11	29
037799900	25	1	042507040	24	19	061916120	7	44	066013200	2	11	066046460	12	37
040009010	5	27	048049055	12	29	061916120	6	32	066013250	2	16	066046470	12	40
040009050	2	8	050192330	23	16	061947039	4	12	066016620	3	27	066046605	12	7
040016190	6	20	050192330	20	34	061947050	4	10	066027557	8	24	066046660	12	2
040016190	7	32	050403085	2	27	061947288	4	8	066029030	6	29	066046670	12	3
040016560	13	41	050427470	8	7	061949178	11	18	066029035	7	43	066047040	4	13
040017030	4	29	050427470	8A	49	061950065	12	30	066029035	6	31	066047070	12	31
040017030	21	47	050427655	8	33	061950075	12	32	066029055	7	47	066047220	4	3
040029040	5	11	050427655	8A	52	061984015	14	3	066029055	6	35	066047230	4	4
040029110	5	3	050427688	8	37	061992150	7	12	066029090	5	19	066047235	4	4
040029110	11	23	050447050	3	25	061992150	6	12	066029115	5	7	066047236	4	4
040029125	6	22	050447060	3	25	061992180	6	14	066029125	5	16	066047290	4	6
040029125	7	34	054074290	17	52	061992180	7	14	066029130	6	33	066047295	4	6
040029126	6	22	060392150	7	10	064729040	12	38	066029150	7	45	066047350	4	5
040029126	7	34	060392150	6	10	064729045	12	39	066029210	5	23	066049010	11	19
040047030	4	16	060927127	8	29	064792010	23	5	066029220	5	24	066049020	11	17
040047040	4	17	060927128	8	27	064792170	7	51	066029250	5	29	066049053	9	17

DUCATI	INDICE GENERALE - INDEX - CONTENTS - VERZEICHNIS					TAVOLA DRAWING TABLE BILD		750 F1
								750 MONTJUICH

N. CODICE CODE No. Nr. CODE CODE Nr.	TAV. Drwg. Table Bild	POS. N.	N. CODICE CODE No. Nr. CODE CODE Nr.	TAV. Drwg. Table Bild	POS. N.	N. CODICE CODE No. Nr. CODE CODE Nr.	TAV. Drwg. Table Bild	POS. N.	N. CODICE CODE No. Nr. CODE CODE Nr.	TAV. Drwg. Table Bild	POS. N.	N. CODICE CODE No. Nr. CODE CODE Nr.	TAV. Drwg. Table Bild	POS. N.
066049135	11	37	066092570	7	23	066474415	17	46	067016013	3	24	067016203	3	51
066049183	10	6	066092570	6	43	066474415	25	22	067016013	3	24	067016203	3	51
066049183	11	45	066092610	7	28	066516625	3	34	067016015	3	7	067016220	3	3
066049240	11	3	066092610	6	48	066516630	3	37	067016020	3	19	067016230	3	11
066049260	11	16	066092620	6	47	066516690	3	44	067016023	3	19	067016460	10	46
066049260	10	26	066092620	7	27	066516703	3	47	067016023	3	19	067016610	3	38
066049268	11	8	066092630	6	49	066516730	10	38	067016030	3	21	067016900	3	31
066049270	10	23	066092630	7	29	066516860	3	35	067016040	3	22	067017395	6	2
066049270	11	13	066114120	16	5	066529310	5	20	067016045	3	20	067017395	7	4
066049320	11	21	066116490	10	44	066529315	5	22	067016050	3	2	067017395	4	27
066049355	10	4	066116530	3	43	066549190	11	47	067016060	3	13	067017500	4	22
066049387	10	33	066116573	3	45	066549603	10	5	067016070	3	8	067017600	4	24
066049520	11	30	066127148	8A	4	066549680	10	12	067016080	3	5	067029170	5	6
066049800	9	19	066127538	8	25	066592640	6	25	067016085	3	9	067037080	23	13
066049910	10	20	066129010	6	21	066592640	7	37	067016090	3	15	067037100	20	1
066049920	10	19	066129020	7	33	066749040	16	2	067016105	3	16	067037115	20	5
066050010	12	22	066139739	19	4	066749040	16A	2	067016115	3	12	067037118	20	6
066050015	12	23	066149170	10	9	066749045	16	2	067016140	3	10	067037120	20	7
066050020	12	24	066154175	18A	20	066749045	16A	2	067016145	3	6	067037140	20	2
066050030	12	33	066154175	18	20	066749046	16	2	067016150	3	23	067037150	20	48
066054660	19	26	066154185	18	21	066749046	16A	2	067016155	3	4	067037155	20	51
066069500	21	2	066154185	18A	24	066749047	16A	2	067016160	3	18	067037160	20	50
066070065	9	4	066154310	19	13	066749047	16	2	067016161	3	18	067037200	20	22
066070110	9	2	066154335	18	1	066749165	10	2	067016163	3	18	067037220	20	24
066080050	21	46	066188630	3	29	066749305	10	31	067016164	3	18	067037225	20	25
066092150	7	52	066192390	6	5	066770060	9	11	067016165	3	18	067037230	20	27
066092160	7	41	066192390	7	5	066770200	9	1	067016170	3	14	067037235	20	28
066092173	7	18	066192395	7	5	066770250	9	5	067016171	3	14	067037240	20	14
066092173	6	18	066192395	6	5	066791700	8	63	067016172	3	14	067037245	20	15
066092183	6	11	066192396	7	5	066883070	7	24	067016180	3	1	067037250	20	23
066092183	7	11	066192396	6	5	067003200	23	40	067016181	3	1	067037400	20	35
066092240	6	13	066192397	7	5	067013075	2	25	067016182	3	1	067037410	20	36
066092240	7	13	066192397	6	5	067013080	2	26	067016183	3	1	067037420	20	37
066092245	6	13	066438850	13	47	067013400	2	19	067016184	3	1	067037430	20	41
066092245	7	13	066454340	18	2	067015152	3	-	067016185	3	1	067037440	20	42
066092310	7	35	066454340	18A	8	067016010	3	24	067016200	3	51	067037445	20	43

DUCATI	INDICE GENERALE - INDEX - CONTENTS - VERZEICHNIS	TAVOLA DRAWING TABLE BILD		750 F1
				750 MONTJUICH

N. CODICE CODE No. Nr. CODE CODE Nr.	TAV. Drwg. Table Bild	POS. N.	N. CODICE CODE No. Nr. CODE CODE Nr.	TAV. Drwg. Table Bild	POS. N.	N. CODICE CODE No. Nr. CODE CODE Nr.	TAV. Drwg. Table Bild	POS. N.	N. CODICE CODE No. Nr. CODE CODE Nr.	TAV. Drwg. Table Bild	POS. N.	N. CODICE CODE No. Nr. CODE CODE Nr.	TAV. Drwg. Table Bild	POS. N.
067037450	20	44	067038705	17	42	067054960	19	32	067084040	14	9	067092370	7	6
067037460	20	46	067038710	17	38	067059010	17	53	067085200	24	31	067092371	7	6
067037470	20	53	067038720	17	39	067059010	25	26	067085205	24	31	067092371	6	6
067037475	20	54	067038730	22	9	067059010	16	14	067085300	24	30	067092372	7	6
067037480	20	47	067046030	11	33	067059010	23	18	067085320	24	27	067092372	6	6
067037485	20	21	067046030	12	13	067059010	16A	15	067085781	24	32	067092380	7	8
067037500	20	9	067046040	11	34	067059100	16	11	067085796	24	33	067092380	6	8
067037510	20	12	067046040	12	12	067059120	16	23	067088200	3	50	067092381	7	8
067037520	20	10	067046050	12	14	067067010	23	9	067088203	3	50	067092381	6	8
067037530	20	17	067046050	11	32	067072010	16	9	067088203	3	50	067092382	6	8
067037540	20	19	067046090	13	7	067072010	23	46	067088210	3	49	067092382	7	8
067037610	20	8	067047010	4	11	067072200	23	42	067088560	24	15	067092580	7	26
067038100	17	12	067047150	4	1	067072300	23	43	067089350	10	3	067092590	6	44
067038150	17	14	067047400	4	21	067077070	17	11	067091050	23	23	067093100	15	1
067038160	17	15	067049289	11	10	067077070	13	9	067091065	23	17	067093130	15	2
067038200	17	1	067049289	10	18	067077070	22	6	067091070	16	21	067093140	15	5
067038220	17	2	067049310	10	36	067077070	16A	12	067091125	10	22	067093160	15	6
067038450	13	24	067049360	15	10	067077155	22	1	067091125	23	32	067093220	15	4
067038453	13	24	067049590	10	1	067077305	22	10	067091160	23	4	067099610	25	7
067038460	19	33	067049590	11	1	067077320	22	11	067091200	23	3	067099830	25	3
067038475	13	33	067049593	11	1	067077330	22	8	067091585	23	28	067099850	25	2
067038480	13	34	067049593	11	1	067080010	21	44	067092010	11	14	067099900	25	1
067038481	13	35	067049593	10	1	067080155	22	13	067092010	10	24	067503040	23	11
067038482	13	36	067049593	10	1	067080340	22	15	067092015	11	53	067503210	1	17
067038484	13	38	067049610	10	39	067083080	24	1	067092015	10	35	067512100	23	25
067038485	13	39	067049750	2	28	067083090	24	6	067092021	6	1	067514100	16	6
067038493	13	37	067049910	9	21	067083150	24	7	067092022	7	1	067514200	16	10
067038610	17	18	067049920	9	10	067083200	24	11	067092110	6	7	067516440	10	40
067038630	17	32	067050035	12	18	067083225	24	12	067092110	7	7	067516450	10	41
067038640	17	33	067050050	12	26	067083230	24	12	067092120	7	9	067516530	3	41
067038650	17	21	067050800	12	16	067083260	24	22	067092129	6	9	067517010	4	23
067038660	17	22	067054190	18	36	067083560	24	15	067092190	6	14	067517020	4	25
067038675	17	20	067054190	19	20	067083570	24	16	067092190	7	14	067517110	4	22
067038680	17	19	067054190	18A	36	067084010	14	2	067092350	6	1	067517210	4	24
067038690	17	40	067054920	19	15	067084025	14	1	067092355	7	1	067527619	8	15
067038695	17	41	067054950	19	31	067084030	14	8	067092370	6	6	067527619	8A	21



N. CODICE CODE No. Nr. CODE CODE Nr.	TAV. Drwg. Table Bild	POS. N.	N. CODICE CODE No. Nr. CODE CODE Nr.	TAV. Drwg. Table Bild	POS. N.	N. CODICE CODE No. Nr. CODE CODE Nr.	TAV. Drwg. Table Bild	POS. N.	N. CODICE CODE No. Nr. CODE CODE Nr.	TAV. Drwg. Table Bild	POS. N.	N. CODICE CODE No. Nr. CODE CODE Nr.	TAV. Drwg. Table Bild	POS. N.
067529010	6	21	067583135	24	4	072392507	7	17	072392525	6	17	072392655	7	17
067529025	6	27	067583140	24	5	072392507	6	17	072392525	7	17	072392655	6	17
067529025	7	39	067584015	14	7	072392508	6	17	072392526	7	17	072392675	7	17
067537090	23	14	067584020	14	5	072392508	7	17	072392526	6	17	072392675	6	17
067538222	17	6	067584105	14	6	072392509	6	17	072392527	7	17	072392685	7	17
067538245	17	3	067591070	16	21	072392509	7	17	072392527	6	17	072392685	6	17
067538250	17	7	067591230	23	53	072392510	7	17	072392528	7	17	072392695	7	17
067538265	17	8	067592700	8	1	072392510	6	17	072392528	6	17	072392695	6	17
067538410	13	53	067592705	8	1	072392511	6	17	072392529	6	17	072392705	7	17
067538420	13	32	067599400	17	56	072392511	7	17	072392529	7	17	072392705	6	17
067538430	13	46	067599400	25	21	072392512	7	17	072392530	7	17	072392715	7	17
067538440	13	16	067599410	25	23	072392512	6	17	072392530	6	17	072392715	6	17
067538458	13	48	067599410	17	51	072392513	6	17	072392535	7	17	072392725	7	17
067540200	16	1	067599660	25	18	072392513	7	17	072392535	6	17	072392725	6	17
067541210	21	18	067599670	25	11	072392514	7	17	072392545	7	17	072392735	7	17
067547450	4	19	067599760	25	6	072392514	6	17	072392545	6	17	072392735	6	17
067547460	4	18	067616670	3	42	072392515	6	17	072392555	7	17	072392745	7	17
067549530	11	52	069067060	17	45	072392515	7	17	072392555	6	17	072392745	6	17
067549540	11	51	069067060	24	26	072392516	7	17	072392565	7	17	072448390	15	3
067549610	10	39	069067070	13	2	072392516	6	17	072392565	6	17	072792154	6	-
067551101	2	33	069137020	23	1	072392517	7	17	072392575	7	17	072792050	6	15
067551102	8	66	069191010	23	2	072392517	6	17	072392575	6	17	072792050	7	15
067554800	19	25	072392500	7	17	072392518	6	17	072392585	7	17	072792051	6	15
067554930	19	18	072392500	6	17	072392518	7	17	072392585	6	17	072792051	7	15
067554935	19	16	072392501	7	17	072392519	7	17	072392595	7	17	072792052	6	15
067554940	19	19	072392501	6	17	072392519	6	17	072392595	6	17	072792052	7	15
067554945	19	17	072392502	6	17	072392520	6	17	072392605	7	17	072792053	7	15
067560610	21	9	072392502	7	17	072392520	7	17	072392605	6	17	072792053	6	15
067567200	23	6	072392503	7	17	072392521	7	17	072392615	7	17	072792054	6	15
067572350	23	26	072392503	6	17	072392521	6	17	072392615	6	17	072792054	7	15
067574100	17	43	072392504	6	17	072392522	6	17	072392625	7	17	072792055	6	15
067574380	17	47	072392504	7	17	072392522	7	17	072392625	6	17	072792055	7	15
067574390	17	49	072392505	7	17	072392523	6	17	072392635	7	17	072792056	6	15
067577340	22	5	072392505	6	17	072392523	7	17	072392635	6	17	072792056	7	15
067580340	22	15	072392506	6	17	072392524	6	17	072392645	7	17	072792057	7	15
067583125	24	3	072392506	7	17	072392524	7	17	072392645	6	17	072792057	6	15



N. CODICE CODE No. Nr. CODE CODE Nr.	TAV. Drwg. Table Bild	POS. N.	N. CODICE CODE No. Nr. CODE CODE Nr.	TAV. Drwg. Table Bild	POS. N.	N. CODICE CODE No. Nr. CODE CODE Nr.	TAV. Drwg. Table Bild	POS. N.	N. CODICE CODE No. Nr. CODE CODE Nr.	TAV. Drwg. Table Bild	POS. N.	N. CODICE CODE No. Nr. CODE CODE Nr.	TAV. Drwg. Table Bild	POS. N.
072792058	6	15	072792076	6	15	072792150	7	15	072792168	6	15	072792186	7	15
072792058	7	15	072792076	7	15	072792150	6	15	072792169	6	15	072792187	7	15
072792059	6	15	072792077	7	15	072792151	6	15	072792169	7	15	072792187	6	15
072792059	7	15	072792077	6	15	072792151	7	15	072792170	6	15	072792188	7	15
072792060	6	15	072792078	6	15	072792152	7	15	072792170	7	15	072792188	6	15
072792060	7	15	072792078	7	15	072792152	6	15	072792171	6	15	072792189	6	15
072792061	7	15	072792079	6	15	072792153	6	15	072792171	7	15	072792189	7	15
072792061	6	15	072792079	7	15	072792153	7	15	072792172	6	15	072792260	7	16
072792062	6	15	072792080	7	15	072792154	7	15	072792172	7	15	072792260	6	16
072792062	7	15	072792080	6	15	072792155	6	15	072792173	7	15	075517125	4	28
072792063	6	15	072792081	7	15	072792155	7	15	072792173	6	15	075527260	8	12
072792063	7	15	072792081	6	15	072792156	6	15	072792174	6	15	075527260	8A	45
072792064	7	15	072792082	6	15	072792156	7	15	072792174	7	15	075527265	8	50
072792064	6	15	072792082	7	15	072792157	6	15	072792175	7	15	075527265	8A	3
072792065	7	15	072792083	6	15	072792157	7	15	072792175	6	15	075527278	8	57
072792065	6	15	072792083	7	15	072792158	6	15	072792176	6	15	075527415	8A	15
072792066	6	15	072792084	7	15	072792158	7	15	072792176	7	15	075527415	8	18
072792066	7	15	072792084	6	15	072792159	6	15	072792177	7	15	075527426	8	4
072792067	6	15	072792085	6	15	072792159	7	15	072792177	6	15	075527428	8	52
072792067	7	15	072792085	7	15	072792160	6	15	072792178	7	15	075527428	8A	36
072792068	7	15	072792086	7	15	072792160	7	15	072792178	6	15	075527525	8	23
072792068	6	15	072792086	6	15	072792161	6	15	072792179	6	15	075527525	8A	19
072792069	6	15	072792087	7	15	072792161	7	15	072792179	7	15	075527527	8	28
072792069	7	15	072792087	6	15	072792162	6	15	072792180	6	15	075527533	8	26
072792070	6	15	072792088	6	15	072792162	7	15	072792180	7	15	075527539	8	60
072792070	7	15	072792088	7	15	072792163	7	15	072792181	7	15	075527539	8A	35
072792071	6	15	072792089	6	15	072792163	6	15	072792181	6	15	075527540	8	6
072792071	7	15	072792089	7	15	072792164	7	15	072792182	6	15	075527542	8A	13
072792072	7	15	072792090	7	15	072792164	6	15	072792182	7	15	075527542	8	19
072792072	6	15	072792090	6	15	072792165	6	15	072792183	7	15	075527550	8	22
072792073	6	15	072792092	6	15	072792165	7	15	072792183	6	15	075527550	8A	18
072792073	7	15	072792092	7	15	072792166	6	15	072792184	7	15	075527555	8	56
072792074	7	15	072792094	6	15	072792166	7	15	072792184	6	15	075527555	8A	39
072792074	6	15	072792094	7	15	072792167	7	15	072792185	6	15	075527556	8	54
072792075	7	15	072792096	7	15	072792167	6	15	072792185	7	15	075527556	8A	32
072792075	6	15	072792096	6	15	072792168	7	15	072792186	6	15	075527557	8	35



DUCATI**INDICE GENERALE - INDEX - CONTENTS - VERZEICHNIS**TAVOLA
DRAWING
TABLE
BILD

750 F1

750 MONTJUICH

N. CODICE CODE No. Nr. CODE CODE Nr.	TAV. Drwg. Table Bild	POS. N.	N. CODICE CODE No. Nr. CODE CODE Nr.	TAV. Drwg. Table Bild	POS. N.	N. CODICE CODE No. Nr. CODE CODE Nr.	TAV. Drwg. Table Bild	POS. N.	N. CODICE CODE No. Nr. CODE CODE Nr.	TAV. Drwg. Table Bild	POS. N.	N. CODICE CODE No. Nr. CODE CODE Nr.	TAV. Drwg. Table Bild	POS. N.
075527557	8A	42	076592205	7	14	079539739	18	3	079769629	21	7	080383085	24	34
075527598	8	61	076927711	8A	25	079539741	18	30	079780245	22	25	080546408	11	24
075527599	8	59	076927857	8A	7	079539742	18	28	079780248	22	29	080546413	11	26
075527626	8A	38	076927887	8A	24	079540040	16	19	079780280	22	18	080546450	11	25
075527626	8	55	076941090	13	49	079540050	16	18	079780290	22	30	080546758	13	1
075527649	8	38	076946270	13	21	079540060	16	17	079780298	22	22	080554195	18	37
075527650	8A	48	076946500	13	5	079554116	21	29	079780470	22	16	080554300	19	1
075527650	8	9	076946550	13	4	079554116	18A	12	079780480	22	14	080554740	19	2
075527678	8	13	076969250	21	14	079554116	19	12	079780545	22	17	082037805	21	34
075527747	8	51	076992725	8A	59	079554116	18	12	079791070	23	54	082038227	13	19
075527851	8	3	077584078	21	17	079577290	22	3	079913095	2	6	082038460	13	26
075527999	8A	34	079512010	23	20	079580230	22	21	079913095	12	51	082038463	13	27
075529025	5	9	079537092	18	25	079580240	22	26	079913110	2	15	082039666	21	38
075529165	5	8	079537092	21	45	079638305	17	5	079938352	13	22	082039676	21	27
075529169	5	8	079537092	18A	27	079654114	21	30	079938452	13	23	082039679	21	37
075547050	4	9	079537094	18A	27	079654116	18A	19	079938454	19	33	082039688	21	40
075547060	4	9	079537094	18	25	079654116	18	19	079938456	19	33	082039699	21	21
075547070	4	9	079537094	21	45	079654174	18A	18	079939705	18A	4	082039711	21	28
075549310	12	10	079537096	18	25	079654174	18	18	079939705	19	7	082039728	21	39
075549310	12	50	079537096	18A	27	079654184	18	13	079939705	18	9	082039781	18	10
075592295	7	19	079537096	21	45	079654184	21	33	079946300	13	11	082039781	19	10
075592295	6	39	079537098	21	45	079654184	18A	13	079946310	13	20	082039781	18A	2
075927535	8A	2	079537098	18	25	079654184	19	14	079950195	12	35	082039787	21	35
075929190	4	15	079537098	18A	27	079703010	24	29	080112050	23	24	082039797	21	20
075949280	9	14	079539678	18A	11	079703010	25	13	080138050	13	8	082039798	18	6
076527426	8	17	079539678	19	6	079703625	25	8	080139657	18	34	082039798	19	3
076527426	8A	16	079539678	18	5	079739705	21	23	080141215	21	48	082039798	18A	7
076527638	8A	1	079539679	18A	10	079739752	18	31	080180190	22	20	082039799	21	36
076527649	8A	8	079539679	19	5	079739787	18	33	080254160	18A	14	082341065	18	35
076592185	6	14	079539679	18	4	079740065	16	16	080254160	18	14	082439730	19	9
076592185	7	14	079539682	18	8	079741090	13	25	080291270	21	13	088188424	13	42
076592190	6	14	079539682	19	8	079741090	23	44	080291280	21	11	090503020	24	28
076592190	7	14	079539682	18A	6	079741358	21	22	080303060	25	4	090503020	25	12
076592195	7	14	079539730	18A	5	079769040	7	49	080369110	21	1	090503030	25	28
076592195	6	14	079539730	18	7	079769040	5	17	080377010	22	2	090547490	4	20
076592205	6	14	079539739	18A	9	079769040	6	37	080383083	24	2	090549960	9	20



N. CODICE CODE No. Nr. CODE CODE Nr.	TAV. Drwg. Table Bild	POS. N.	N. CODICE CODE No. Nr. CODE CODE Nr.	TAV. Drwg. Table Bild	POS. N.	N. CODICE CODE No. Nr. CODE CODE Nr.	TAV. Drwg. Table Bild	POS. N.	N. CODICE CODE No. Nr. CODE CODE Nr.	TAV. Drwg. Table Bild	POS. N.	N. CODICE CODE No. Nr. CODE CODE Nr.	TAV. Drwg. Table Bild	POS. N.
090570220	9	3	46240406A	12	9	60N115066	23	52	715021631	2	12	734006N01	23	30
096040060	16A	3	46240406A	12	41	60N115502	17	36	715021631	18	11	734006N01	21	25
096040060	16	3	46320196A	4	30	60N115548	17	30	715021631	7	38	734006N01	13	18
096091765	25	29	46320537A	3	33	705551637	12	49	715021631	19	11	734006N01	17	16
22020176A	15	11	46340269A	3	32	705562125	7	22	715021631	6	26	734006N01	16	8
22032055A	9	18	46340477A	10	8	705562125	6	42	715021632	12	21	734008N01	17	10
22032083A	12	15	46370226A	3	28	707006N01	21	24	715021664	10	43	734008N01	21	43
22032083A	9	16	60N101076	17	17	707006N02	16	7	715022125	2	13	734008N01	23	8
22032083A	11	31	60N101081	2	2	707008N01	21	42	715022136	20	4	734010N01	18A	26
22440048A	24	14	60N101083	21	4	707008N02	22	7	715022136	19	21	734010N01	18A	35
41612021A	24	9	60N101085	24	24	707010N01	18	22	715022144	9	9	734010N01	18	23
41760098A	16A	7	60N101148	17	9	707010N01	18A	25	715022144	21	41	734010N01	25	25
41760098A	3	17	60N102461	3	17	707010N02	18A	23	715022154	20	32	734010N01	17	54
41760142A	3	48	60N102463	12	46	709131641	24	35	715022156	11	50	734010N01	16	13
41760194A	10	7	60N102482	13	29	709142121	23	36	715022158	11	20	734010N01	16A	17
41760194A	12	20	60N102504	13	43	712641298	6	45	715022594	16	15	734012N01	14	10
41760194A	11	48	60N102505	13	17	713201611	20	31	715022605	20	3	734305N01	13	31
41760194A	5	5	60N102505	23	47	715021306	12	4	715022615	18	29	734306N01	25	20
41760236A	23	7	60N102509	25	19	715021306	13	65	715282144	22	27	734306N01	18	17
41760314A	19	24	60N102509	18	15	715021312	13	54	720941303	24	17	734306N01	21	26
41760759A	10	42	60N102509	18A	15	715021315	19	27	720941616	11	5	734306N01	18A	17
41760762A	10	29	60N102555	13	10	715021315	13	40	721211298	20	11	734306N01	13	44
41760796A	3	36	60N102557	23	12	715021616	7	54	721212106	4	2	734310N01	18	24
41760829A	11	49	60N102584	16A	5	715021616	12	36	722320718	19	30	734406N01	21	6
41790408A	19	22	60N102587	23	19	715021624	13	3	722370659	17	24	734630552	12	5
41790506A	12	42	60N102587	16	12	715021624	7	46	722370721	17	48	735001237	25	10
41810206A	13	62	60N102587	16A	14	715021624	11	46	722370895	17	50	735001237	20	13
41810208A	20	33	60N102589	16A	18	715021624	5	2	722370895	25	24	735001440	12	28
41810208A	23	15	60N102871	17	37	715021624	6	34	722761315	19	34	735001542	2	17
42020008A	2	27	60N107335	23	29	715021627	7	21	729431452	7	50	735032464	20	38
46062002A	15	7	60N107335	23	45	715021627	16	22	729431542	6	38	735032872	20	49
46240376A	2	3	60N107335	25	14	715021627	6	41	729431542	5	18	735033075	10	14
46240376A	12	19	60N107350	17	13	715021631	12	8	734005N01	13	30	735033440	20	52
46240376A	11	28	60N115010	25	27	715021631	13	14	734006N01	25	16	736010441	21	49
46240378A	2	14	60N115010	17	55	715021631	18A	3	734006N01	18A	16	741010770	4	14
46240405A	12	47	60N115055	22	19	715021631	9	6	734006N01	18	16	741210580	9	7



DUCATI**INDICE GENERALE - INDEX - CONTENTS - VERZEICHNIS**TAVOLA
DRAWING
TABLE
BILD

750 F1

750 MONTJUICH

N. CODICE CODE No. Nr. CODE CODE Nr.	TAV. Drwg. Table Bild	POS. N.	N. CODICE CODE No. Nr. CODE CODE Nr.	TAV. Drwg. Table Bild	POS. N.	N. CODICE CODE No. Nr. CODE CODE Nr.	TAV. Drwg. Table Bild	POS. N.	N. CODICE CODE No. Nr. CODE CODE Nr.	TAV. Drwg. Table Bild	POS. N.	N. CODICE CODE No. Nr. CODE CODE Nr.	TAV. Drwg. Table Bild	POS. N.
741720676	12	17	763006N01	24	25	938232037	4	26						
741721008	5	13	763008N01	16	20	938232037	9	15						
742210438	20	18	763008N02	16A	13	938232037	10	15						
742210438	20	39	763008N02	22	23	938232056	20	29						
742210681	20	40	763010N01	23	22	938232082	10	10						
742230574	9	22	763010N01	23	21	938232131	11	42						
742240570	4	7	763106N01	25	15	938233068	20	45						
751101747	11	35	763108N01	7	30	938234118	20	20						
751101747	7	40	763108N01	23	10	938260230	7	23						
751101747	6	28	763108N01	13	13	938270230	6	43						
751102054	6	19	763108N01	6	50	938275598	10	45						
751102054	10	30	763110N01	23	22	967038900	13	51						
751102054	11	12	763110N01	16A	16	981120002	1	8						
751102054	7	31	763116F01	22	12									
751122054	11	9	768351134	2	29									
751132566	3	30	774993421	11	40									
751202567	10	27	774993421	11	2									
751202567	11	7	887005644	1	14									
751423380	11	4	887130114	1	10									
751433380	10	32	887130120	1	2									
751551747	10	25	887130123	1	9									
751612054	22	28	887130137	1	6									
751632054	22	4	887130139	1	11									
751661237	5	25	887130143	1	7									
751710827	5	21	887130144	1	12									
751710827	10	37	887130146	1	1									
751731542	6	24	887130262	1	13									
751731542	7	36	887130710	1	5									
751740827	10	37	887130718	1	4									
757911747	10	25	887130748	1	3									
757911747	11	9	937830812	7	53									
757911747	11	9	937831524	11	41									
757911747	10	25	937832838	10	17									
762663925	20	26	937832838	11	11									
762664429	12	34	937842030	10	13									
763006N01	21	5	937852035	10	34									



***DUCATI* MECCANICA S.p.A. - 40100 BOLOGNA**

(BORGO PANIGALE) CASELLA POSTALE 313

TEL. N. 40 50 49 (10 linee) - TELEGR. "DUCATIMEC" - TELEX 510492 - DUC MEC